



SOKA University

創価大学 入学手続要項

《2019年度 秋学期入学者用》

創価大学への合格、誠におめでとうございます。
この要項をよく読み、期日までに入学手続きを進めてください。

万一、期日を過ぎた場合は、合格が取り消される場合があります。
じゅうぶん注意してください。

※要項に記載の日時は、全て日本時間（JST）です。ご注意ください。

【入学手続きに関するお問い合わせ】

創価大学 国際部国際課

Tel: +81-42-691-8230

Fax: +81-42-691-9456

E-mail: welcome@soka.ac.jp

目次

1. 入学手続きの流れ	2
2. 入国手続きについて	2
3. 留学生寮について	2
3.1 「住居アンケート・入寮願」について	3
3.2 留学生寮での注意事項	3
3.3 在寮期間について	4
4. 来日について	5
4.1 来日にあたって	5
4.2 無料直行バス(空港出迎えについて)	5
4.3 自分で直接 寮へ来る方へ	9
4.4 空港から八王子への行き方	9
4.5 JR 八王子駅・京王八王子駅から寮への行き方<タクシー編>	9
4.6 JR 八王子駅・京王八王子駅から寮への行き方<路線バス>	10
4.7 JR 八王子駅・京王八王子駅から創価大学行きのバス乗り場	11
4.8 到着日程アンケートの回答について	11
4.9 緊急連絡先	12
5. 来日前に提出する書類について	13
5.1 麻疹・風疹予防接種アンケート	13
5.2 健康に関するアンケート	13
6. 来日後に提出する書類について	16
6.1 個人情報同意書	16
6.2 入寮誓約書	16
6.3 パスポートと在留カードのコピー	16
7. チェックシート	19
8. ガイダンススケジュール	20
9. キャンパスマップ	21

1. 入学手続きの流れ

入学手続きは以下の流れになります。

手続き内容をよく確認し、期日を守って手続きを進めてください。

1.1 各種提出書類

	提出期限	書類の内容	ページ
第1回	2019年6月6日(木)	① 住居アンケート・入寮願 (WEB入力)	p. 3
第2回	2019年6月30日(日)	② 到着日程アンケート (WEB入力)	p. 5
		③ 麻疹・風疹予防接種アンケート	p. 13
来日後	生活ガイダンス等で記入・提出	④ 健康に関するアンケート	p. 13
		⑤ 個人情報の取扱いに関する同意書	p. 16
		⑥ 入寮誓約書	p. 16
		⑦ 顔写真 (3cm×4cm)	p. 16

※各種提出期日は必ず守ってください。

2. 入国手続きについて

現在、海外に在住し、本学入学のために入国される外国籍の方は、留学ビザを取得するために「在留資格認定証明書」の申請が必要です。大学で代理申請を行いますので、以下のステップを確認ください。

在留資格認定証明書は7月末に入国管理局で発行されます。入国管理局から受け取り次第、合格者に発送する予定です。原則として、交流大学に発送致します。

査証申請をするための書類は、国によって異なります。入学者本人が在外公館に問い合わせ、入国のための査証を申請してください。

3. 留学生寮について

創価大学では、6つの留学生寮があります。全国・全世界から集う学生と共同生活を通し、協調性と自律性を養うことを目指す施設です。入寮当初は、それぞれの文化や習慣の相違により、意見が一致しないこともあります。皆で協議しながら解決していくことにより、卒業時には深い友情を築くことができます。

各寮の形態や費用等は、以下のWEBページの「留学生寮案内」をよくご確認ください。

尚、交換留学生の寮は以下の通りになりますので、予めご了承ください。

男子	滝山国際寮あるいは宝友寮
女子	サンフラワーホール (1セメスター希望の方)
	コスモス寮 (2セメスター希望の方)

「留学生寮案内」URL : <https://www.soka.ac.jp/admissions/department/foreign/enrollment-procedures/dormitories/>

3.1 「入寮願」について

以下のWEB ページから「住居アンケート・入寮願」（※男子のみ）を入力してください。尚、寮は申込者数によっては、ご希望に沿えない場合がありますので、ご了承ください。

「住居アンケート・入寮願」URL :

日本語・英語: <https://forms.gle/1VGnucnh5drqndFq8>



中国語（簡）: <https://www.wjx.cn/jq/39971164.aspx>



入力期限: 2019年6月6日（木）

3.2 留学生寮での注意事項

- ・寮にはそれぞれ門限、入浴時間、清掃時間などのルールがあります。
- ・他の学生との共同生活のため、必ずルールを守って生活してください。

○寮生活上のルールについて

- ・入寮したら、他の寮に引越することはできません。
- ・寮には門限があります。男子寮の門限は24時、女子寮の門限は23時です。
- ・寮の掃除は、自分たちで行います。
- ・基本的に寮生以外の外来者の出入りは禁止されています。ただし各寮で定められた場所のみ出入りを許可します。（詳しいルールは入寮後に確認してください）

○寮の設備について

- ・寮ごとにシャワー、お風呂は使用時間が決まっています。
- ・洗濯機、乾燥機はコイン式、共用のものが置かれてあります。
- ・入寮する方は携帯電話を持参、もしくは来日後に契約することをお勧めします。（契約は御自身で行って頂きます）
- ・寮内では大学の無線LANでインターネットを使用することができます。ただし、大学の回線はセキュリティがとても厳重で、アクセスできないページもあります。

○喫煙・飲酒について

日本では、満20歳未満の者の喫煙・飲酒は禁止されています。学生寮に住む日本人学生は基本的に満20歳未満であるため、寮での喫煙・飲酒は禁止です。留学生寮については、例外として以下の原則で喫煙・飲酒が可能です。

- ・喫煙は、各寮の館外（または屋上など）に設置されている「喫煙コーナー」以外では認められません。
- ・飲酒は、各寮のルールに従ってください。

○寝具について

創価大学から寝具（掛布団、敷布団、枕）を貸します。退寮の際は必ず寝具を返却してください。

3.3 在寮期間について

課程により在寮期間が異なりますので、ご自身の退寮日をよく確認してください。

○交換留学生

在寮期間：在籍期間中

退寮日：1 セメスター在籍予定者：2020 年 2 月 10 日まで

2 セメスター在籍予定者：2020 年 8 月 10 日まで

※寮についての相談は、以下へお問い合わせください。

寮	事務室	場所
宝友寮、秋桜寮、サンフラワーホール	国際課	中央教育棟 6 階
滝山国際寮	学生課	中央教育棟 1 階

4. 来日について

4.1 来日にあたって

●到着日について

9月4日（水）までに来日してください。入学前ガイダンス（p20 参照）が、9月5日（木）の午前中にありますので、必ず4日（水）までに来日をお願いします。

●入寮日について

入寮日は9月3日（火）、4日（水）になります。それ以前に来日する場合は、入寮ができないのでホテル等、各自で手配してください。

●渡航券の予約

日本への留学ビザの発給が遅れた場合、来日日程を変更してください。航空券を予約する場合は、キャンセル料・日程の変更の可否等をよく確認してください。

また、トランジットで経由する国でも、トランジットビザが必要な場合がありますので、事前によく確認してください。

●入国審査時の「資格外活動許可申請」について

在留資格が「留学」の場合、日本でアルバイトやボランティア活動などの諸活動をするためには、「資格外活動許可」が必要になります。「資格外活動許可」の申請は空港での入国審査時にも可能で、その場で許可証が交付されますので、日本に到着時、羽田あるいは成田空港で申請するようにしてください。許可が下りれば下図のように、在留カードの裏面の下方に「印字」されます。



表



裏

4.2 無料直行バス（空港出迎えについて）

大学スタッフによる空港出迎えがあります。希望される方は、以下の2日間に成田空港または羽田空港に到着するフライトで来日してください。空港から創価大学までの直行バス（無料）を用意しますので、直行バスに間に合う時間帯に各空港に到着する飛行機を予約してください。

【空港出迎え日】 2019年9月3日（火）・4日（水）

また、WEB ページでの日本への到着日程の報告の際、直行バスの乗車時間を指定してください。飛行機の着陸から集合場所に到着するまでには、入国審査や荷物の受け取りを含め **1時間半～2時間**ほどかかります。到着時間の2時間以降の直行バスを選択してください。なお、飛行機が到着予定時刻から遅延した場合、直行バスに乗れないこともありますので、ご了承ください。

●直行バスについて

直行バス集合時間と集合場所は以下の通りです。必ず時間厳守で指定の場所に集合してください。そこから大学スタッフがバス乗り場にご案内します。出発時間はそのときのバスの運行状況等によって前後しますので、ご了承ください。

※直行バスに乗車ができるのは学生本人のみです。ご家族や付き添いの方は乗ることはできません。ご自身で移動してください。

直行バス乗車のための集合時間

成田空港→創価大学

第2ターミナル 集合時刻	<u>12:00</u>	<u>16:00</u>	<u>19:00</u>
第1ターミナル 集合時刻	<u>12:15</u>	<u>16:15</u>	<u>19:15</u>
創価大学到着 予定時刻	15:00	19:00	22:00

羽田空港→創価大学

国際線ターミナル 集合時刻	<u>12:00</u>	<u>18:30</u>
創価大学到着 予定時刻	14:30	21:00



成田空港集合場所

●第1ターミナル

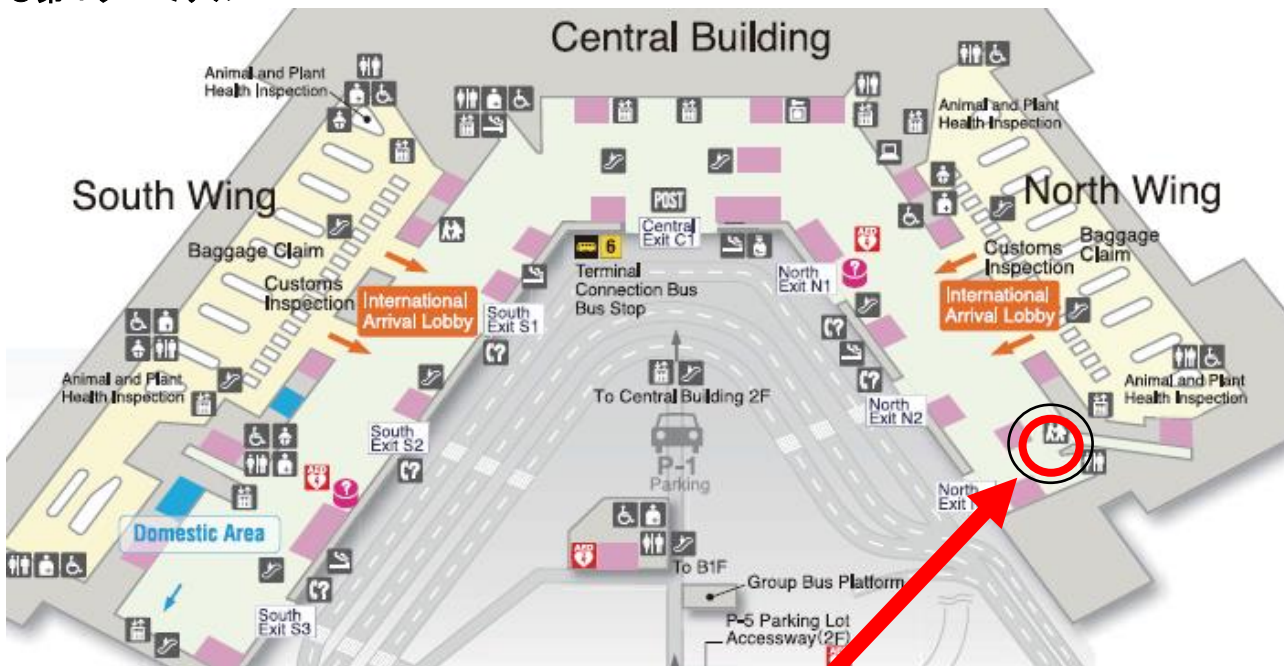

第1ターミナル:
集合場所は北ウィングの国際線到着ロビーを出て、左側の椅子がある場所になります。
(○印のあたり)

●第2ターミナル

※第3ターミナルに到着する方は第2ターミナルまで移動してください。



羽田空港集合場所（国際線ターミナル）2F

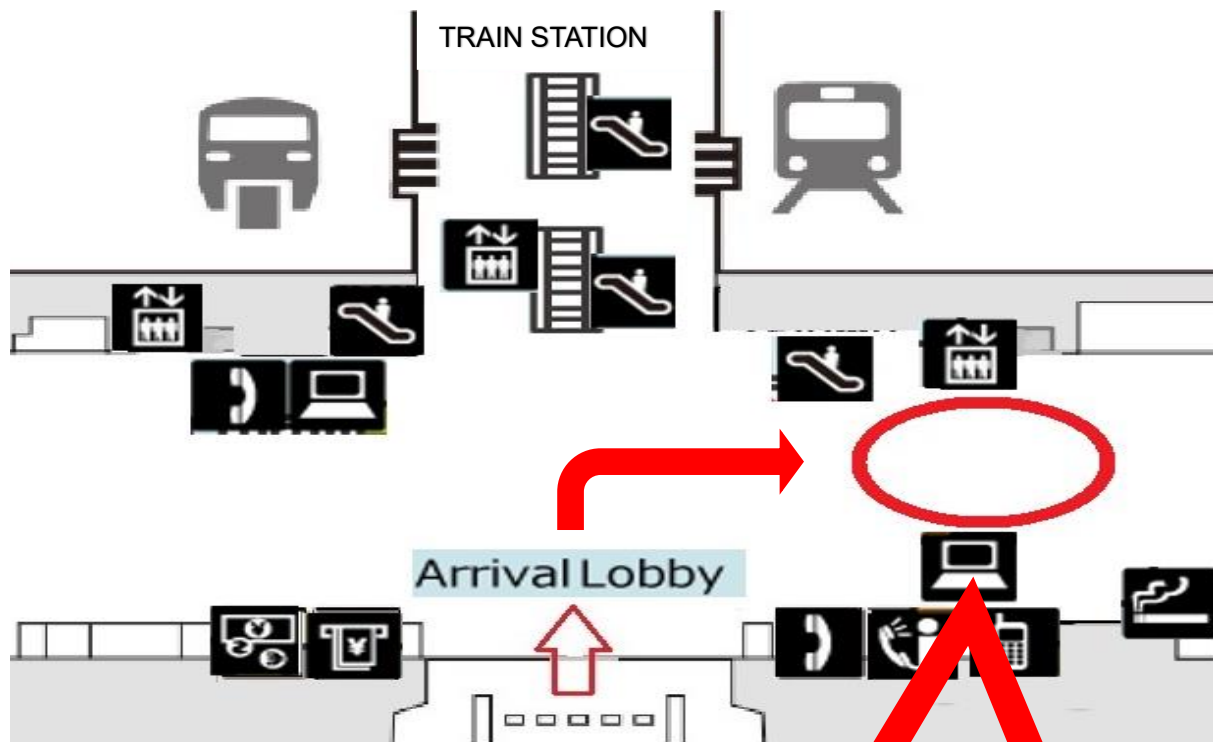

国際線ターミナル到着ロビー：
集合場所は、到着ロビーに出た右手のエレベータ横にある待合スペースになります。
（○印のあたり）

4.3 自分で直接 寮へ来る方へ

出迎いを希望せず、自力で寮に来る方も、WEB ページ「到着日程アンケート」で来日日、到着予定日、入寮日を必ず回答してください。なお、入寮は9月3日（火）、4日（水）になります。いずれかの日にちで入寮できるように計画を立ててください。

※各寮には、遅くとも午後7時までには到着してください。

※交通費はすべて自己負担になります。

4.4 空港から八王子への行き方

A. リムジンバス：<https://bit.ly/2ArNTUy>

乗車場	バス乗車場別 金額	所要時間
	JR 八王子駅、京王八王子駅	JR 八王子駅、京王八王子駅
成田空港（T1～T3）	3,800 円	3 時間
羽田国際空港	1,750 円	2 時間

B. 電車：<https://bit.ly/2DVSa73>

電車の乗り換え・・・3～4 回
金額・・・約 3,500～4,500 円

所要時間・・・約 2 時間

路線図

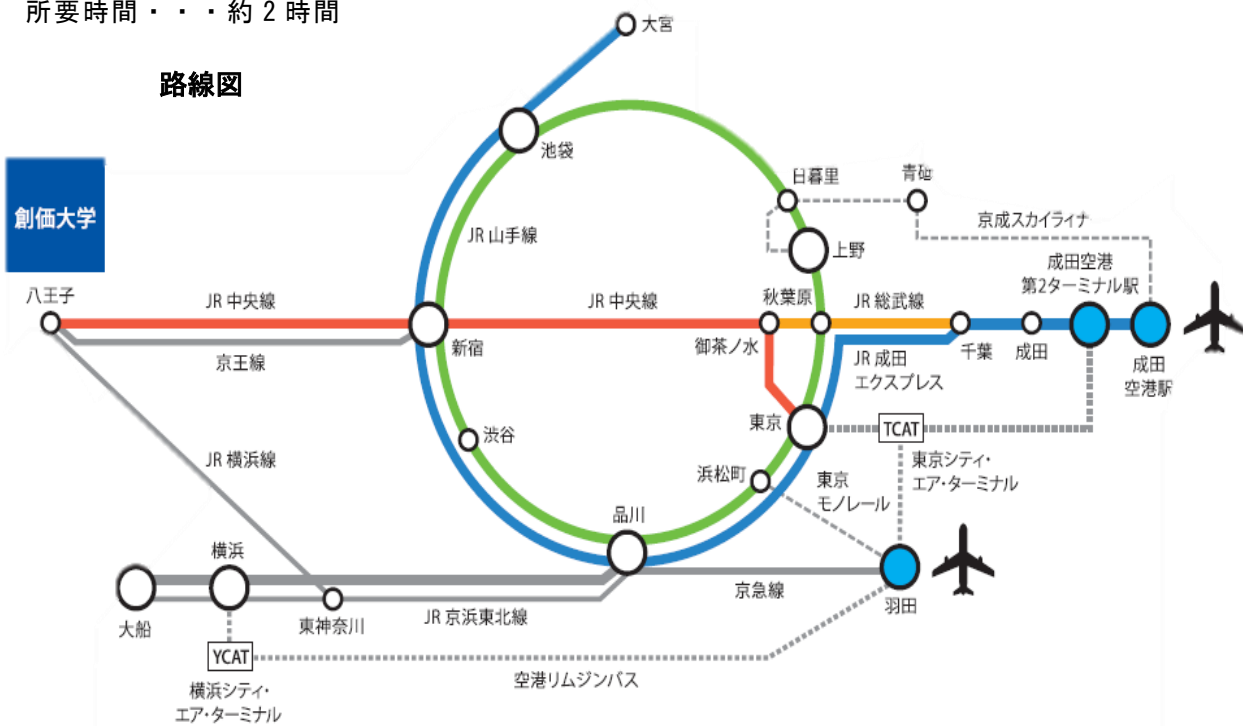

4.5 JR八王子駅・京王八王子駅から寮への行き方<タクシー編>

各寮には、JR八王子駅、または京王八王子駅からタクシーが便利です。

タクシー料金・・・2,500～3,000 円程度

所要時間・・・20 分程度

○タクシー乗り場：

J R八王子駅



京王八王子駅

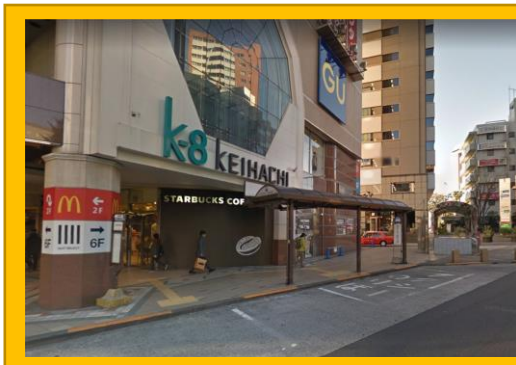

4.6 J R八王子駅・京王八王子駅から寮への行き方<路線バス編>

- ・バスで寮に行く場合は、バス停から寮までの道順をよく確認しておいてください。
- ・J R八王子駅と京王八王子駅は 400m ほど離れています。(徒歩 5 分)
- ・バスの乗り方は以下のサイトをご確認ください。

【西東京バス】バスの乗り方：<https://youtu.be/CVphb47m5nU>

寮名	バス乗り場		行き先	降車バス停	バス停から寮への所要時間
	京王八王子駅	J R八王子駅			
宝友寮	4 番	12 番	そうかだいがくじゅんかん 創価大学循環 (ひよどり経由)	てんじんまえ 天神前	徒歩 7 分
滝山国際寮	4 番	12 番	そうかだいがくじゅんかん 創価大学循環 (ひよどり経由)	そうかだいがく えいこうもん 創価大学栄光門	徒歩 5 分

秋桜寮	4番	11番	みつい台 とぶき 戸吹	ばばやと 馬場谷戸	徒歩 6分
サンプラザホール	4番	12番	そうかだいがくじゅんかん 創価大学循環 (ひよどり経由)	ぜんたろうさかした 善太郎坂下	徒歩 7分

4.7 JR八王子駅・京王八王子駅から創価大学行きのバス乗り場

■京王八王子 バス停留所 4番

<https://bit.ly/2Kx3DKM>

■JR八王子駅北口 バス停留所 12番または14番

<https://bit.ly/2Kx3DKM>

どちらで乗っても行先は以下の通りになります。

行き先	系統番号
八日町経由 創価大学循環	16号 06
創価大学循環	ひ 04
富士美術館	ひ 02
急行創価大学循環栄光門	※JR八王子駅 14番のみ

■バス料金：JR八王子駅・京王八王子駅～創価大学（正門・創大門・栄光門）：片道 310円

4.8 到着日程アンケートの回答について

日本行きのフライトが決まったら、到着予定を報告してください。到着予定の報告は以下のURLにアクセスし「到着日程アンケート」に入力してください。空港出迎えをご希望の方は、直行バスの時間帯も選択してください。出迎えを希望しない方も含め、必ず全員が期日までに回答してください。

「到着日程アンケート」URL

日本語・英語: <https://forms.gle/52fRfx86nViRuznz7>



中国語: <https://www.wjx.top/jq/40076066.aspx>



入力期限：2019年6月30日（日）

4.9 緊急連絡先

創価大学住所	東京都八王子市丹木町 1-236
国際課事務所	創価大学中央教育棟東棟 6 階
電話番号	海外から +81-426-91-8230 日本国内から 042-691-8230
Email	intloff@soka.ac.jp
窓口時間	平日：9 時半～17 時まで 土曜：9 時半～12 時まで 日曜・祝日：休業

5. 来日前に提出する書類について

以下をよく確認し、期日内に提出をお願いします。提出書類は以下の URL からダウンロードしてください。 <https://bit.ly/2Re15DE>

5.1 麻疹・風疹予防接種アンケート

2007年、日本では大学・高校を中心に麻疹（はしか）が流行しました。集団感染が起こりやすい大学生活をおくるにあたり、麻疹と風疹に対して十分な免疫力をつける必要があります。必ず提出してください。

Step 1: 回答用紙を上 URL からダウンロードする。

Step 2: 内容を確認の上、ファイルに入力する。

Step 3: 入力後印刷をし、署名欄に自筆で署名する。

Step 4: 記入した書類を PDF に変換し、メールに添付し期日までに国際課入試係のアドレスへ送る。

5.2 健康に関するアンケート

これから皆さんは慣れない環境で長期間過ごすことになります。いくら健康な人でも不調を感じる場合があります。皆さんの留学生生活を円滑にサポートするため、健康に関するアンケートにご協力をお願いします。

Step 1: 上の URL から問診票をダウンロードし、ご回答ください。

Step 2: 期日までに問診票の PDF をメール添付で送付する。

提出物：①麻疹・風疹予防接種アンケート

②健康に関するアンケート

提出期限：2019年6月30日（日）

提出先：国際課入試係 welcome@soka.ac.jp

◆入学前に麻疹・風疹予防接種を必ず受けてください◆

2007年日本では、大学生・高校生を中心に麻疹（はしか）が大流行しました。集団感染が起こりやすい大学生活を開始するにあたり、麻疹と風疹に対して十分な免疫力をつける必要があります。

入学前に原則として、以下①から④のうち、どれか1つ以上が満たされるよう、ご対応をお願い致します。

- ① 過去に、麻疹・風疹ワクチンを、それぞれ「2回以上」受けた。
- ② 入寮前の麻疹・風疹の抗体検査が、ともに「陽性」であった。
- ③ 「2007年以後」に麻疹・風疹ワクチンの予防接種を受けた。
- ④ 「2007年以後」に麻疹・風疹と診断された。

Q1. アレルギーで予防接種が受けられない場合は？

→ 麻疹・風疹のそれぞれの抗体検査を受けて下さい。

Q2. 麻疹・風疹の抗体検査が『陰性』でした。どうしたらいいですか？

→抗体検査の結果が『陰性』または『±（プラスマイナス）』の場合は、それぞれ新たにワクチンの接種が必要となります。

来日前までに麻疹・風疹の予防接種をしてから来日してください。

尚、『陽性』の場合は抗体があるという証拠なので、特に何もしなくて大丈夫です。

Q3. 医療機関で予防接種を受ける場合は？

- ① 受診予定の医療機関に事前に予防接種が可能かお問い合わせ下さい。ワクチンには「麻疹」「風疹」「麻疹・風疹混合(MR)」「麻疹・風疹・流行性耳下腺炎混合(MMR)」のワクチンがあります。MRかMMRワクチンであれば1回の接種で済みます。
- ② 医療機関によっては、接種前に抗体検査を勧められることがあります。抗体検査とは、これらの病気に対する免疫の有無を調べる検査のことです。結果が出るまで時間がかかります。早めに受診するようお願いいたします。その場合は、抗体検査を受け、検査の結果にしたがって必要なワクチンを受けて下さい。
- ③ 受診内容を記録しておくことで安心です。

提出期限：2019年6月30日（日）

提出先：welcome@soka.ac.jp

新入留学生 麻疹・風疹予防接種アンケート

2019

氏名： 創価 太郎	大学名： 〇〇大学
E-mail アドレス： Taro-soka@XX.jp	国・地域： Japan Fukuoka
保護者氏名：創価 学	電話番号：123-456-7890

以下の内容を確認し、チェック☑をしてください。【1】～【4】の内容で不明な点は医療機関に確認してください。

【1】 これまでに接種したワクチンとその時期をお答えください。(複数回答可)

- | | |
|--|-------------------------------------|
| <input checked="" type="checkbox"/> MR ワクチン (麻疹風疹混合) | 接種日： (1) <u>2017/8/31</u> (2) _____ |
| <input type="checkbox"/> MMR ワクチン (MR+流行性耳下腺炎) | 接種日： (1) _____ (2) _____ |
| <input type="checkbox"/> 麻疹ワクチン | 接種日： (1) _____ (2) _____ |
| <input type="checkbox"/> 風疹ワクチン | 接種日： (1) _____ (2) _____ |
| <input type="checkbox"/> 接種せず | |

【2】 麻疹抗体検査をした方は、結果をお答えください。麻疹抗体検査日： 2017/9/30

- + (陽性)
 - (陰性)
 ± (プラスマイナス)
 検査を受けていない

【3】 風疹抗体検査をした方は、結果をお答え下さい。風疹抗体検査日： 2017/9/30

- + (陽性)
 - (陰性)
 ± (プラスマイナス)
 検査を受けていない

【4】 【1】 でワクチン接種をしなかった方はその理由をお答えください。(複数回答可)

- 抗体+ (陽性) のため その他の理由： _____

文部科学省は、大学入学時に以下の把握をするよう薦めています。【5】【6】の質問に各自の健康記録を参考にお答えください。はっきりしない時は「不明」と回答ください。

【5】 過去に麻疹(はしか)にかかったことはありますか？

- かかったことがある かかったことがない 不明

【6】 今回の接種を含め、これまでに麻疹のワクチンは何回接種しましたか？

- MR ワクチン(麻疹風疹混合ワクチン) も接種回数に含めて下さい。
 0 1回のみ 2回以上 不明

ワクチンの必要性を記した前文を十分に理解し、以上の回答には間違いありません。

署名 SOKA TARO 日付 2019 年 6 月 30 日

6. 来日後に提出する書類について

6.1 個人情報同意書

来日後のガイダンス期間に必ず提出していただく書類です。以下の WEB ページから「個人情報同意書」の内容を来日までによく読んでください。

URL : <https://bit.ly/2Re15DE>

来日後、書類をお渡ししますので署名の上、ご提出いただきます。

6.2 入寮誓約書

- ・入寮される方には、寮のルールに同意の上、「入寮誓約書」に署名が必要です。
- ・「入寮誓約書」の内容は別紙（p18）の通りですのでよく読んでおいてください。
- ・「入寮誓約書」は来日後のガイダンスで配布します。

6.3 パスポート及び在留カードのコピー

留学生全員の在籍管理のため、入国手続き後の情報が必要になります。来日後にパスポートと在留カードのコピーをとり、ガイダンス期間に提出してください。

- ① パスポート：顔写真のページ
- ② パスポート：ビザのシールが貼られたページ
- ③ パスポート：上陸許可のシールが貼られたページ
- ④ 在留カード：両面
※在留カードは、成田空港または羽田空港で受け取ることができます。
- ⑤ 顔写真（3cm×4cm）

見本 (Sample)

※フォーマットは来日後、お渡しします。
入学後にご提出ください。

同 意 書

学校法人 創価大学

理事長 田代 康則

創価大学に入学するにあたり、配布されました「Ⅰ 学生等の個人情報及びその利用目的について」を理解し、「Ⅱ 学生等の個人情報の第三者への提供」に記載された事項について、同意致します。

年 月 日

入学学部・学科

学部

学科

学籍番号

学生氏名

印

保護者（保証人）の氏名

印

〒

学生住所

(入学時の住所が決まっていない場合は、本書類作成時の住所で可)

入 寮 誓 約 書 (留 学 生 用)

創価大学学長 馬場 善久 殿

創価大学寮に入寮したのちは、次の事項を必ず守ります。

- 1. 大学の諸規程並びに各寮の寮則を守り、健全な寮生活を営むことを誓います。
- 2. 特に以下の禁止事項を理解し順守致します。
 - 持ち込んではいけない物について
 - ・ 危険物（身体に危険を及ぼす物や薬品類など）、動物類
 - ・ 火事の危険性がある発火物（電気ストーブ、アロマキャンドル、ろうそくなど）
 - ・ テレビ、冷蔵庫、電子レンジなど共有スペースにある物
 - 乗り物について
 - ・ 四輪自動車、バイクの使用は不可
 - ・ 自分の自転車を持つ場合、自分の名前で防犯登録をしたもの以外は乗らないこと
 - 寮内への外来者、喫煙について
 - ・ 寮生以外の家族、知人、友人の内泊は不可
 - ・ 門限を守り、外来者も寮で定められた時間までに退出してもらうこと
 - ・ 寮内での喫煙は不可
- 3. 大学より寮生活が不相当だと認められ、退寮を命ぜられた時は、2週間以内に退寮致します。
- 4. 故意または不注意により大学及び寮に損害を与えたときは、速やかに弁済致します。
- 5. 防火管理・保健衛生管理・災害防止その他学寮の施設の管理運営上の必要から行う大学の指示に忠実に従い、積極的に協力致します。
- 6. 居室を居室以外の目的に使用したり、寮生以外の者を宿泊させたりしません。また許可なく居室に工作を加えません。
- 7. 決められた所定の日までに退寮致します。
- 8. 既納の寮費は、特別の理由がないかぎり一切返還されないことを認めます。

上記について誓約致します。

20 19 年 9 月 5 日

寮 名 : Hoyu Dormitory 学籍番号 : 19XXXXX

氏 名 : SOKA TARO

署 名 : 創価 太郎 (サイン または 印)

7. チェックシート

手続きを進める際に、ご活用ください。(チェックシートの提出は不要です)

日付	手続き内容	✓
6月6日(木)	【第1手続き〆切】	
	○「住居アンケート・入寮希望」(※男子のみ):Webから入力	
↓		
6月30日(日)	【第2手続き〆切】	
	○「到着日程アンケート」:Webから入力	
	○「麻疹・風疹予防接種アンケート」:メールにて送付	
↓		
8月初旬	<p>「在留資格認定証明書」、「入学許可書」、「入学後スケジュール」が創価大学から交流大学国際課宛てに郵送</p> <p>※在留資格が不交付の場合、本学から合格者に連絡があります。</p> <p>※万一、交流大学の事務所がお休みなどで閉館期間の場合、郵送先を自宅に変更することが可能です。その場合、創価大学国際課担当者に、事前にメールにて、ご相談ください。</p>	
↓		
8月下旬	<p>合格者本人が「在留資格認定証明書」・「パスポート」を持参の上、最寄りの在外公館へ提出し、入国のための査証を取得。</p> <p>※ビザの種類は「留学」</p>	
↓		
9月3日(火)	来日予定	
9月4日(水)		

2019年秋学期ガイダンススケジュール
Orientation Schedule for Fall Semester, 2019

		学部生 Undergraduate Students	指定校推薦生 Recommended Students from Partner School	別科特別履修生 Non-Degree Students	編入学生 Transfer Students	交換留学生 Exchange Students	大学院生 Graduate Students
9/3 Tue 9/4 Wed	来日 Residence Hall Move In	○	○	○	○	○	○
9/5 Thu	生活ガイダンス Student Life Orientation ※持ち物:パスポートと在留カード ※Please bring your passport and residence card	○	○	○	○	○	○
	キャンパスツアー Campus Tour	○	○	○	○	○	○
	各種書類回収 (パスポートのコピー、在留カードのコピー、その他) Turn-in documents (passport copy, residence card copy, etc.)	○	○	○	○	○	○
	留学生寮の入寮式 Dormitory Welcome Meeting ※国際学生寮はそれぞれの日程で行われます。 *Welcome Meetings will be held separately for each International Dormitories (this excludes Manyo International and Takiyama International)	○	○	○	○	○	
9/6 Fri	日本語クラス分けテスト Japanese Language Class Placement Test		○	○	○	○	
	奨学金ガイダンス Scholarship Orientation for Exchange students ※奨学金を受給する交換留学生と指定校推薦生は参加して下さい。 ※This is for Exchange Students & Partner School Recommended Students who receive scholarship from SOKA University.		○			○ (奨学金受給者のみ) (Only for students who are receiving scholarship)	
	編入学生・指定校生キャリアガイダンス Transfer Students & Partner School Recommended Students Career Orientation		○	○			
9/7 Sat 9/8 Sun	休日 Day off						
9/9 Mon 9/11 Wed	銀行口座の開設や、携帯電話の契約等、日本での生活に必要な手続きを行って頂く期間になります。奨学金を受給する場合は、銀行口座の開設が必要になります。 In this period, you will be able to open a bank account, set a mobile phone contract and do other procedures that may help your life in Japan. In case you are a scholarship recipient, you must open a bank account.						
9/10 or 9/11	履修ガイダンス Class Registration Orientation			○		○	
	特別履修生面接 Interview for Non-Degree Students			○			
9/12 Thu	授業開始 Classes start						
9/13 Fri	歓迎パーティー 場所:ニュープリンスホール Welcome Dinner @ New Prince Hall	○	○	○	○	○	○
9/14 Sat 9/15 Sun	休日 Day off						
9/18 Wed	学部・大学院生留学生奨学金申請ガイダンス Scholarship Orientation for Undergraduate school students and Graduate school students	○					○
TBA	健康診断(女子のみ) Health check (female students only)						
TBA	健康診断(男子のみ) Health check (male students only)						

●これは留学生ガイダンスの一覧です。学部と大学院の手続きのためのガイダンスも別にありますので、今後の案内をよく確認し参加してください。
This orientation schedule is for international students.
For undergraduate/graduate school students, please check the specific schedule for your program for additional orientations.

CAMPUS MAP

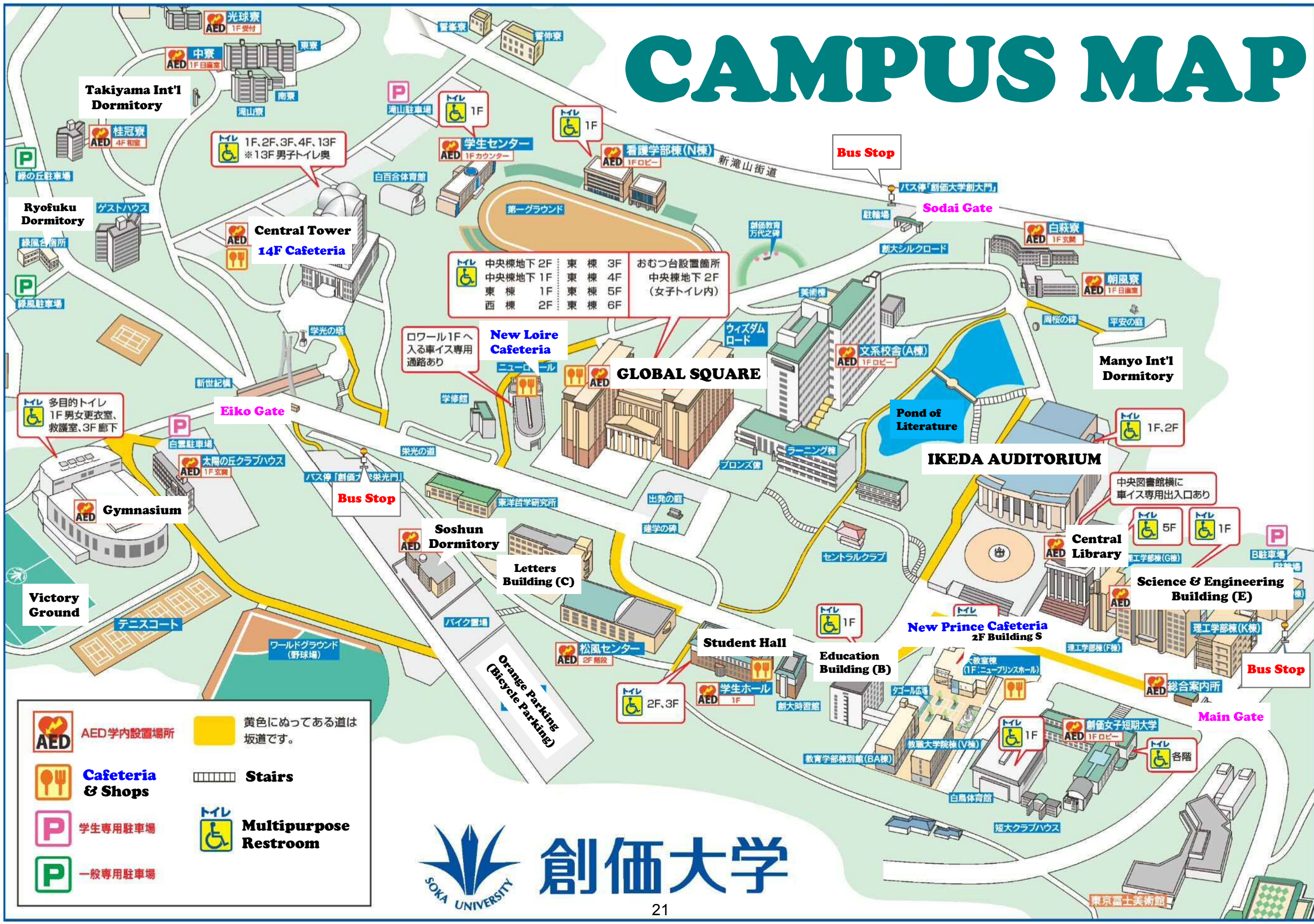

中央棟地下2F 東棟 3F おむつ台設置箇所
 中央棟地下1F 東棟 4F 中央棟地下2F
 東棟 1F 東棟 5F (女子トイレ内)
 西棟 2F 東棟 6F

- AED学内設置場所
- Cafeteria & Shops
- 学生専用駐車場
- 一般専用駐車場
- 黄色にぬってある道は坂道です。
- Stairs
- Multipurpose Restroom