



소카대학교 입학 수속 안내

《2020 년도 4 월 봄학기 입학자용》

소카대학교 합격을 진심으로 축하드립니다!



입학 수속 안내를 정독하시고 마감일까지 수속을 진행해 주시기 바랍니다.

※수속 기한이 지났을 경우, 합격이 취소될 수 있습니다.

【입학 수속에 관련된 문의】

소카대학교 국제부 국제과

Tel: +81-42-691-8230

Fax: +81-42-691-9456

E-mail: welcome@soka.ac.jp

목차

1. 해야할 것	2
2. STEP 1	3
사증(비자)신청 정보	4
사증(비자)신청 정보 견본	5
사증(비자)신청 정보부터 일본 입국까지의 입학 수속에 대해	6
3. STEP 2	7
주거지를 정합시다	8
기숙사 유형 및 기숙사 주소	9
침구 구입에 대해	10
유학생 기숙사 주의사항	11
4. STEP 3	12
일본 도착까지의 순서	13
일본 도착 일정 설문조사 & 무료 셔틀버스	14
직접 기숙사 및 소카대학교에 가는 경우	18
공항에서 하치오지까지 가는 방법	19
하치오지에서 기숙사 및 소카대학교에 가는 방법	20
홍역 및 풍진 예방접종 설문조사	21
건강과 관련된 사전조사	21
5. STEP 4	22
납부까지의 순서에 대해	23
6. STEP 5	24
개인정보동의서	25
입사서약서 (기숙사 거주 예정자만)	25
여권, 재류카드 복사	25
동의서 견본	26
입사서약서 견본	27
7. 오리엔테이션 스케줄	28
8. FAQ	29
9. 캠퍼스맵	32
10. 연락처	33



수속을 진행할 때 활용하세요!
수속은 합격자 본인이 하도록 합니다!



No.	수속 내용	제출 마감일	✓
1	입학 수속 안내를 정독	지금 즉시	
2	온라인 지원 페이지로 등록된 자신의 메일을 확인할 것 ※ 앞으로 중요한 연락은 여기에 등록된 메일 주소로 보내집니다.		
3	여권을 취득 또는 갱신할 것 ※ 여권 미소지자 또는 유효기간이 6개월 이상 없으신 분	지금 즉시	
4	사증(비자)신청정보 제출	12월 10일 (화)	
5	「여권 복사」:얼굴사진과 이름이 기재된 첫 페이지를 복사하여 제출	12월 10일 (화)	
6	「주거 설문조사·입사 희망 신청서」에 답변(Web)	12월 10일 (화)	
7	비행기표 예약		
8	「일본 도착 일정 설문조사」에 답변 (Web)	2월 7일(금)	
9	「홍역 및 풍진 예방접종 설문조사」를 제출 ※예방접종을 받을 것	2월 7일(금)	
10	「건강과 관련된 사전조사」를 제출	2월 7일(금)	
11	「입학식 보호자 참가 설문조사」를 제출(※대상자만)	2월 7일(금)	
12	입학금, 학비, 기숙사비, 침구비용을 지불 ※입금확인이 안 될 경우, 입학 취소로 간주합니다.	2월 28일(금)	
13	「재류자격인정증명서」·「입학허가서」·「입학 후 스케줄」을 우편으로 받기. ※ 만약, 재류 자격이 불허가일 경우, 본교에서 합격자에게 직접 연락이 있을 예정입니다.	※3월 초에 소카대학교에서 송부	
14	비자를 취득할 것 ※비자 종류는 「유학」 「재류자격인정증명서」& 「여권」을 가지고 가장 가까운 주일본대사관 및 주일본영사관에 제출, 일본 입국을 위해 비자를 취득할 것.	3월 중순	
15	생활 가이드북을 정독	일본 입국 때까지	
16	재류카드를 취득	공항(입국시)	
17	자격외활동허가신청을 취득	공항(입국시)	
18	「개인정보동의서」를 제출	오리엔테이션	
19	「입사서약서」를 제출(기숙사 입사자만 제출)	오리엔테이션	
20	「여권」복사를 제출	오리엔테이션	

STEP 1

사증(비자)신청정보를 제출합시다!

제출기한은

2019년 12월 10일(화)입니다!



● 사증(비자) 신청정보

현재 해외(한국)에 체재하고 본교 입학 을 위해 일본에 입국하시는 외국 국적인 분은 「유학」 비자를 취득하기 위해 「재류자격인정증명서」를 신청이 필수입니다. 대학에서 대리신청을 하고 있으므로 이하의 순서에 따라 확인해 주세요.

1

「사증신청정보」의 엑셀을 이하 URL 에서 다운로드 할 것.

https://www.soka.ac.jp/files/en/20190524_162341.xls

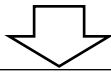

다운로드한 엑셀파일에 정보를 입력할 것.
※손으로 작성한 파일은 받지 않습니다.

2

「여권의 첫 페이지(사진과 이름이 기재된 페이지)를 복사할 것.

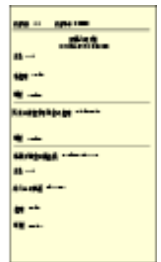

①&②를 메일에 첨부하여 제출

소카대학교 국제과 입시담당 : welcom@soka.ac.jp

제출기한 : 12/10 (화)

【주의사항】

■ 아직 여권이 없는 분: 바로 취득해 주세요. 늦어도 2019년 12월말까지 여권 복사본을 본교에 메일로 보내주세요.

■ 일본 국적인 분은 비자 신청이 필요없습니다. 여권 복사본만 보내 주세요.

■ 이미 일본에 계시는 외국 국적인 분은 각자 비자 갱신을 해 주세요.

그리고 비자 신청시 본교의 도장이 필요하므로 입국 관리국에 제출하기 전에 반드시 본교에 연락해 주십시오. *(일본에 계시는 분만 해당됨.)

■ 사증(비자)신청 정보에 기입하는 이름의 영문명이 여권의 영문명과 한 글자라도 다른 경우에는 비자 발행이 늦어집니다.

■ 재류자격인정증명서는 3월 초순 정도에 입국관리국에서 발행될 예정입니다. 발행되는 즉시 합격자에게 재류자격인정증명서를 송부합니다.

■ 사증(비자)신청 정보의 중요서류송부처주소라고 기입된 항목에는 3월 초순 정도에 재류자격인정증명서를 확실하게 수취할 수 있도록 주소를 바르게 기입해 주세요.

■ 사증(비자)신청 정보를 신청하기 위한 서류는 나라별로 다릅니다. 직접 대사관에 문의 및 확인하시고 입국을 위한 사증(비자)를 신청해 주세요.

견본 (Sample)

※ 제출기한: 12월10일(화) 제출처: welcome@soka.ac.jp

수험번호 Application number

※여권을 지금부터 신청하실 분은 신청하실 때의 영문명대로 기입해 주십시오. 철자가 다른 경우, 비자를 취득할 수 없습니다.

査証申請情報 사증(비자)신청정보

名前 (パスポート通り) 이름 (여권과 동일하게 기입)	SOKA TARO
----------------------------------	-----------

出生地 출생지	Liaoning, Dailian	生年月日 생년월일	19XX 年 1 月 1 日 Year Month Day
------------	-------------------	--------------	----------------------------------

旅券 여권	(1) 番号 번호 MS1234XXX	(2) 有効期限 유효기간	2027 年 4 月 2 日 Year Month Day
----------	------------------------	------------------	----------------------------------

現住所 (ローマ字) ※郵便コードも記入下さい 현주소(영문) ※우편번호도 기입	(ZIP code: _____)	※ 현주소를 반드시 영문으로 기입해 주십시오.
--	-------------------	---------------------------

重要書類送付先住所 (ローマ字) ※郵便コードも記入下さい 중요서류송부처주소(영문) ※우편번호도 기입	(ZIP code: _____)	※2020년3월에 우편물을 반드시 받을 수 있는 주소를 영문으로 기입해 주십시오.
--	-------------------	---

過去の出入国歴 과거의 출입국 기록(일본)	<input checked="" type="radio"/> 有 / <input type="radio"/> 無 있음 / 없음	(『有』を選択した場合) ("있음"에 체크했을 경우)	回数 횟수 1 回 번
直近の出入国歴 (최근의 출입국 기록)	2017 年 4 月 1 日 년 월 일	から 부터	2017 年 4 月 15 日 년 월 일) 까지

犯罪を理由とする処分を受けたことの有無 (日本国外におけるものを含む。) 범죄를 이유로 처분받은 유무(일본국외의 경우도 포함)
有 (具体的内容 있음 (구체적 내용: _____)) / 無 / 없음

退去強制又は出国命令による出国の有無 강제 퇴거 또는 출국명령에 의한 출국 유무	<input type="radio"/> 有 / <input checked="" type="radio"/> 無 있음 / 없음
(上記で『有』を選択した場合) ("있음"에 체크한 경우)	回数 횟수 _____ 回 번
直近の送還歴 최근 송환 기록	年 月 日 년 월 일

修学年数 (小学校~最終学歴) 수학년수(초등학교~최종학력)	12 年 년
------------------------------------	-----------

母国での査証取得予定地 비자신청예정지	有 <input checked="" type="radio"/> 無 / 없음 있음 / 없음	※한국에서 주한일본대사관 또는 영사관이 있는 지역 (신청하려 할 곳) 을 기입해 주십시오.
------------------------	--	--

在日親族(父・母・配偶者・子・兄弟姉妹など)及び同
재일가족(부,모,배우자,자녀,형제자매등)및 동거자

続柄 관계	氏名 이름	生年月日 생년월일	国籍 국적	同居予定 동거예정 はい/いいえ 네/아니오	勤務先・通学先 근무처/통학처	外国人登録 証明書番号 재류카드 번호
	N/A					

※경비지변자가 거주하고 있는 주소를 기입해 주십시오.

滞在費の支弁方法等 (1) 主な経費支弁者 ①氏名 이름 ②住所 주소 ③職業(勤務先の名称 직업(근무처명)	체재경비의 지변방법 등 주요 경비지변자 SOKA MANABU System Engineer (OO Company)	との関係 신청인과의 관계 FATHER 電話番号 전화번호 +81-123-456-7890 年収 연간 수입 5,000,000 円 엔
(2) 支弁方法及び月平均支弁額 ■ 本人負担 본인부담 □ 外国からの携行 외국에서 직접 가져옴 ■ 本学以外から受給する奨学金 본교 이외의 기관에서 수급 장학금	지변방법 및 월평균 지변액 50,000 円 엔 0 円 엔 30,000 円 엔	外国からの送金 외국에서 송금 30,000 円 엔 在日経費支弁者負担 재일 경비지변자 부담 0 円 엔 奨学金支給機関 장학금지급 기관 ABC institution

在留資格認定証明書が不交付になったことの有無 (日本国外におけるものを含む。)
재류자격인정증명서의 불허가 된 적이 있습니까?
有 (不交付になった年月: _____ 年 月 / 不交付理由: _____) 無
있음 (불허가를 받은 날짜: _____ / 이유: _____) / 없음

사증(비자) 신청부터 일본 입국까지의 입학 수속에 대해

①

제출기한 : 12/10 (화)

국제과

【사증(비자) 신청정보신청】
 · 사증(비자)신청정보 기입 · 제출
 · 여권 복사 제출

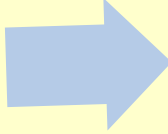

입국관리국에 신청

②

제출기한 : 2/7 (금)

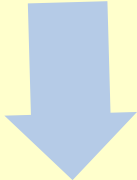

【도착 일정 설문조사】
 WEB 에서 입력(구글 설문지)

국제과

3 월 초

「재류자격인정」, 「입학허가서」
 를 수취

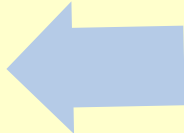

· 재류자격인정증명서를 수취
 · 재류자격인정증명서와 입학허가서를 합격자에게 우편송부

③

【비자 취득】

재외공관(주한일본대사관)

준비물 : 재외자격인정증명서, 여권

※비자 종류 「유학」



공항에서 「재류카드」
 와 「자격외활동허가」
 를 받아주세요!!

④

3/23 (월), 3/24 (화)

【재류카드 취득】 (입국시)

- 여권 제시
- 비자 제시
- 재류자격인정증명서 제출



→ 「자격외활동허가」 스탬프 받음



소카대학교에 출발!

STEP 2

「주거 설문조사 · 입사 희망 신청서」를 작성합니다!

제출기한은

2019년 12월 10일 (화)입니다!

서둘러 기입하자구요!



● **주거지를 정합시다!**

주거지를 정하고 「주거 설문지 · 입사 희망 신청서」 를 기입해 주세요.

아파트

기숙사

기타

「주거 설문조사 · 입사 신청서」 URL

한국어: <https://forms.gle/HCJBjq4yu9mfkemb6>



기숙사는 어떻게 신청하면 되죠?

기숙사 안내 페이지를 확인

기숙사를 선택

친구를 대학에서 구입할지를 선택

「주거 설문지 · 입사 희망 신청서」 를 작성

희망하는 기숙사에
입사가 가능한지에
대한 결과를 **1월 말에**
메일로 알려드립니다!



【입사일】

2020년3월23일, 24일

※늦어도 저녁 7시까지 기숙사에 도착해 주세요.

기숙사 안내

소카대학교에는 6 곳의 유학생 기숙사가 있습니다. 전세계에서 모인 학생들과 함께 하는 생활을 통해 협조성과 자율성을 양성하는 것을 목표로 하는 시설입니다. 입사 초반에는 문화나 습관의 차이로 인해 의견 차이가 있지만, 모두 대화를 통해 해결해가며 퇴사시에는 깊은 우정을 쌓을 수 있습니다.

각 기숙사의 준비시설과 비용 등은 이하 WEB 페이지 ‘유학생 기숙사 안내’ 를 확인해 주세요. 기숙사 입사를 원하시는 분은 ‘입사 신청서’ 를 작성해 주시기 바랍니다.

「유학생 기숙사 안내」 URL :

<https://www.soka.ac.jp/kr/admissions/enrollment/dormitories>



각 기숙사 주소

남학생 기숙사	호유 기숙사	1-483 Takiyama-machi, Hachioji-shi, Tokyo
	다키야마 국제기숙사	1-236 Tangi-machi, Hachioji-shi, Tokyo
여학생 기숙사	선플라워 기숙사	3-101-1 Tangi-machi, Hachioji-shi, Tokyo
	코스모스 기숙사	1-582-1 Takiyama-machi, Hachioji-shi, Tokyo
	만요 국제기숙사	1-236 Tangi-machi, Hachioji-shi, Tokyo
	소순 기숙사	1-236 Tangi-machi, Hachioji-shi, Tokyo

침구 구입에 대해

침구 (요, 이불, 베게) 사전에 주문을 받습니다.

(별과 일본어 연수과정생은 반드시 준비해 주세요.)

★학교에서 침구를 구입하고자 하는 분은 입사 희망 신청서에서 신청 가능합니다.

※특별이수생 · 교환학생은 대학에서 준비합니다. 구입하지 않으셔도 됩니다.

침구	3 점 세트 (요, 이불, 베게) ※침대 시트나 침구 커버는 일본에 오셔서 각자 구입하시기 바랍니다.
금액	8,900 엔

◆お買得3点セット◆



기숙사에 침대는 있어요!
기숙사별로 매트리스가 있는 곳과
없는 곳이 있습니다. 참고하세요!



침구 구입 신청은 「주거 설문지 · 입사 희망 신청서」 URL 에서 신청해 주세요.

기숙사 거주기간

과정	퇴사일
별과 일본어 연수과정	2022 년 2 월 28 일까지
학부생	2021 년 2 월 28 일까지
교환학생& 특별이수생	1 학기 : 2020 년 8 월 10 일까지 2 학기 : 2021 년 2 월 10 일까지

【유학생 기숙사 주의사항】 규칙을 지켜 주세요.

※기숙사비 및 침구 구입의 모든 비용은 지정된 기일까지 납부해 주십시오.
기일까지 납부확인이 되지 않았을 경우 기숙사 신청은 자동적으로 취소됩니다.

※기숙사는 남학생 기숙사, 여학생 기숙사로 나뉩니다.

○기숙사 결정 통지: 2020년 1월 말 (메일로 공지)

○기숙사 생활 규칙에 대해



- 입사가 완료되면 다른 기숙사로의 이동은 불가능합니다.
- 통금시간 : 남학생 기숙사 → 24 시 여학생 기숙사 → 23 시
- 기숙사 청소는 학생 본인이 합니다.
- 기숙사생 이외의 외부인 출입은 금지합니다. 단, 각 기숙사에 정해진 장소에서의 출입은 허가합니다. 자세한 규칙에 대해서는 입사 후 확인해 주세요.

○기숙사 시설 안내

「유학생 기숙사 안내」 URL :
<https://www.soka.ac.jp/kr/admissions/enrollment/dormitories>

○기숙사에 짐을 보낼 경우

- 기숙사에 짐을 보내실 분은 3월 23일, 24일에 짐이 기숙사에 도착할 수 있도록 우편으로 보내주세요. 기숙사 주소는 「유학생 기숙사 안내」 URL 페이지에서 확인해 주세요.
- 23일 이전에 보내셔도 짐을 받을 수 없으므로 유의해 주세요.

○흡연·음주에 대해서

유학생 기숙사는 유학생 기숙사에서는 예외로 다음의 원칙대로 흡연 및 음주가 가능합니다.

※일본에서는 만 20세 미만의 자의 흡연과 음주가 금지되어 있습니다.

- 흡연은 각 기숙사에 설치되어 있는 「흡연 코너」에서만 가능합니다.
(여자 기숙사인 소순기숙사에는 흡연 코너가 없으므로 흡연은 일체 불가능합니다.)
- 음주에 관해서는 각 기숙사의 규칙에 따라주시요.



STEP 3

설문지에 답변주세요!

- ① 일본 도착 일정 설문조사
- ② 흥역 및 풍진 예방접종 설문조사
- ③ 건강과 관련된 사전조사

제출기한은

2020년 2월 7일 (금) 입니다!

서둘러 제출합시다!



해외 거주 이신가요?
일본에 거주하고 있나요?

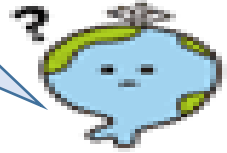

일본 도착까지의 순서

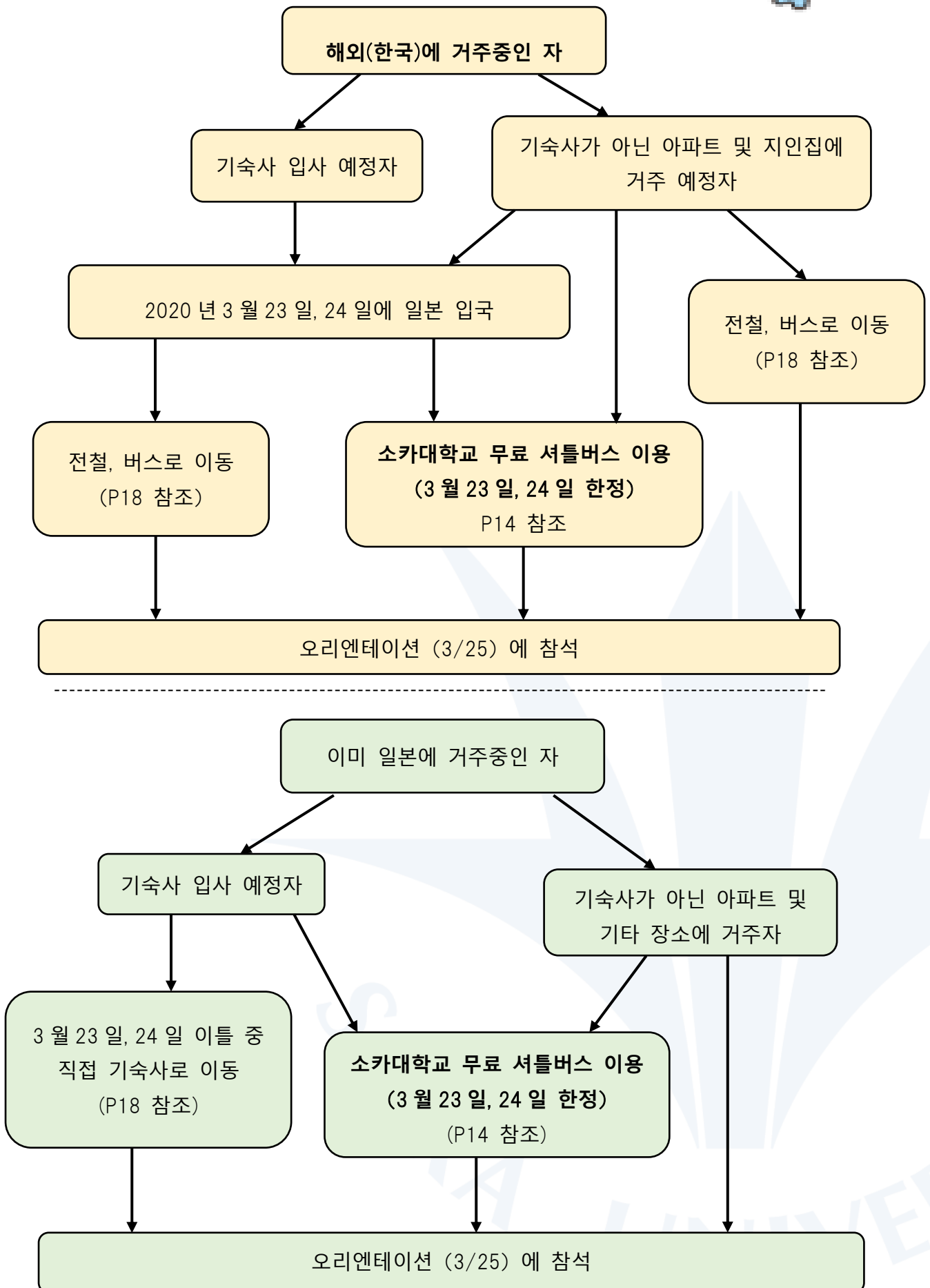

① 【일본 도착 일정 설문조사】

※모두 설문지에 답변해 주세요. (일본어&영어만 있음)

일본어 · 영어

<https://forms.gle/6GrxGG7jLPwf7VG3A>



제출기한 : 2020년 2월 7일 (금)

무료 셔틀버스 스케줄



소카대학교 직원이 공항으로 마중갑니다.

「일본 도착 일정 설문조사」에서 버스 시간을 지정해주세요.



일정 : 2020년 3월 23일 (월), 24일 (화)

장소 : 나리타공항 (제 1 터미널, 제 2 터미널), 하네다공항

나리타공항→소카대학교

제 2 터미널 집합시간	<u>12:00</u>	<u>16:00</u>	<u>19:00</u>
제 1 터미널 집합시간	<u>12:15</u>	<u>16:15</u>	<u>19:15</u>
소카대학교 도착 예정 시간	15:00	19:00	22:00

하네다공항→소카대학교

국제선 터미널 집합시간	<u>12:00</u>	<u>18:30</u>
소카대학교 도착 예정 시간	<u>14:30</u>	<u>21:00</u>



※입국심사 및 수화물 수취에 시간이 걸리므로 비행기 도착시간에서 1시간 30분 정도의 여유를 가지고 무료 셔틀버스 시간을 선택해 주세요.

※이 버스는 합격자만이 이용가능합니다. 그 외 가족이 계셔도 버스에는 탑승하실 수 없습니다.

나리타 공항 집합 장소

● 제 1 터미널

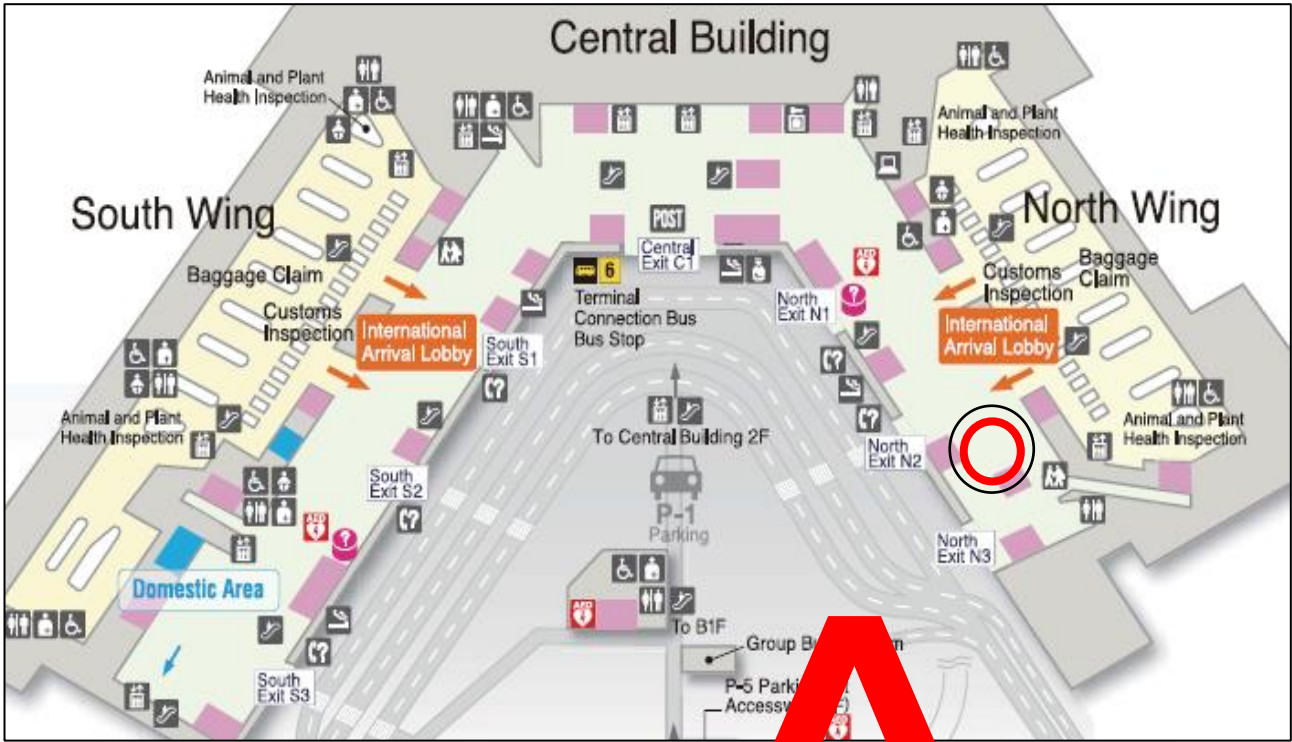

●제 2 터미널

※제 3 터미널 도착 예정인 분은 제 2 터미널까지 이동해 주시기 바랍니다.

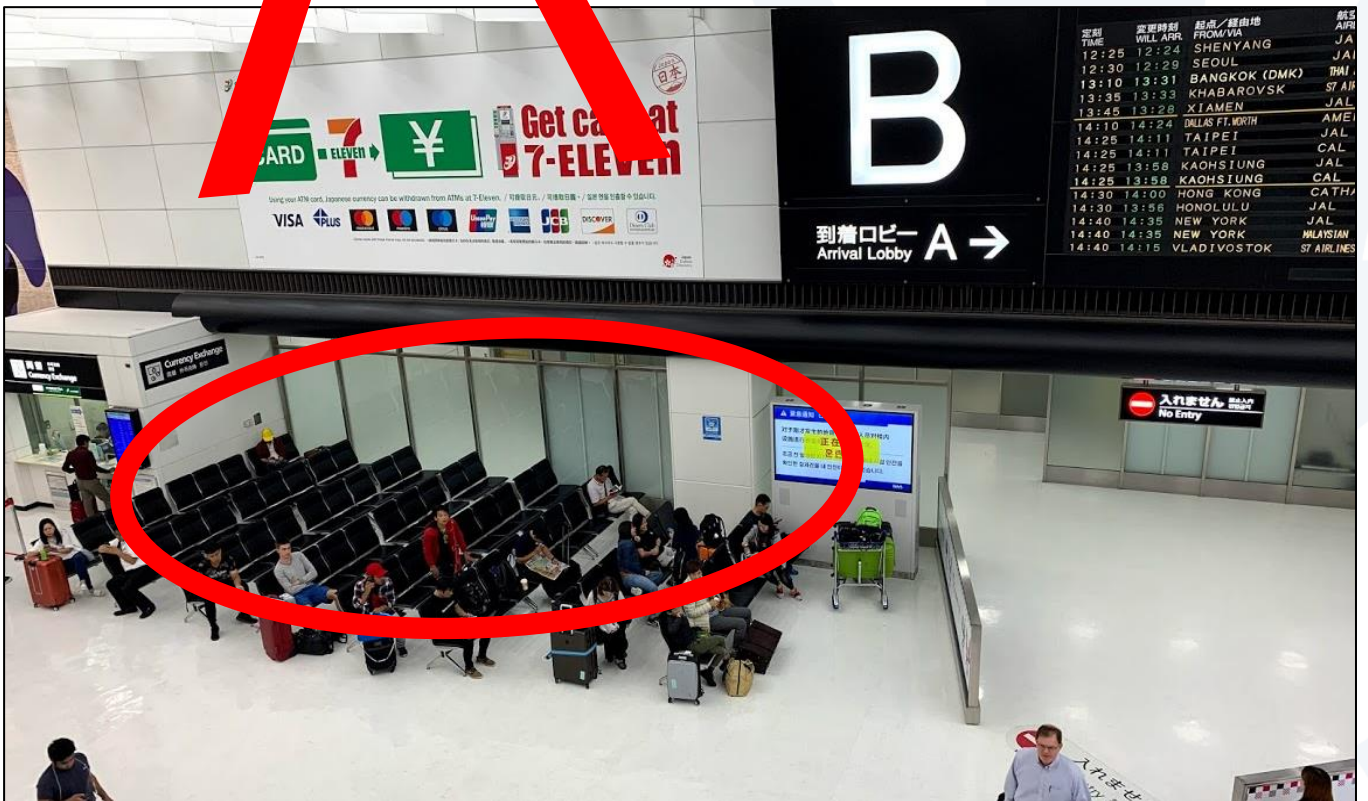

하네다공항 집합장소 (국제선 터미널) 2층

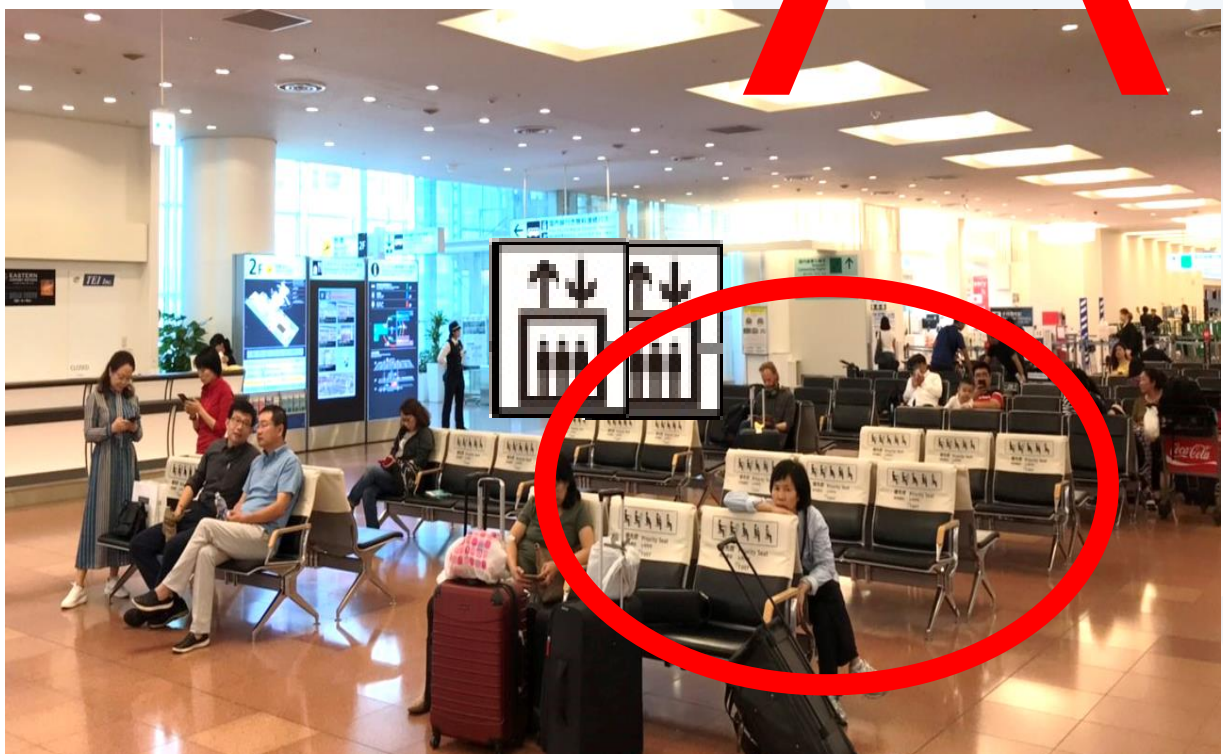
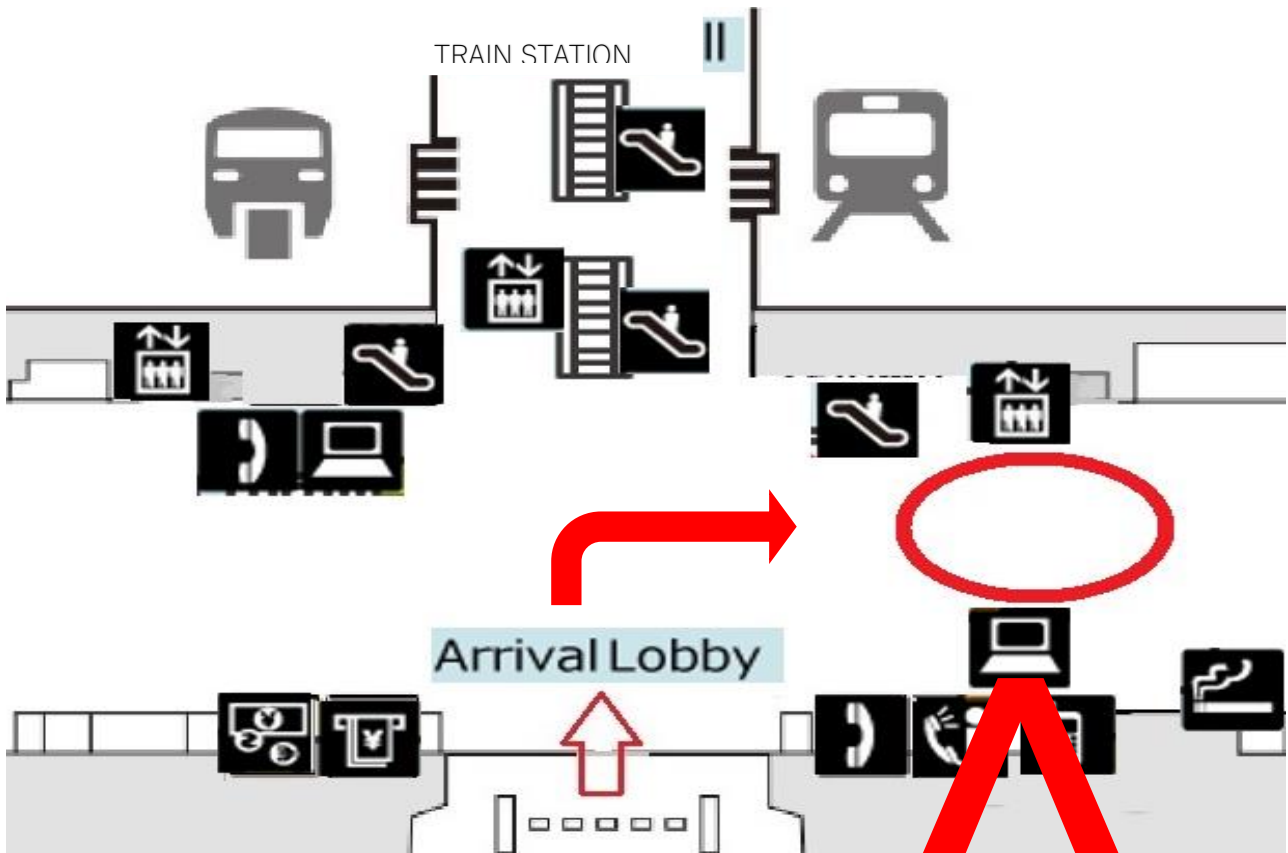

직접 기숙사 및 소카대학교에 가는 경우



너무 늦게 도착하지 않도록
 해주세요! 반드시 도착시간을
 설문지에 정확히 기입해 주세요.

공항→하치오지

A. 리무진버스 : <https://bit.ly/2ArNTUy>

승차장	버스 승차장별 금액	소요시간
	JR 하치오지역, 게이오하치오지역	
나리타공항 T1~T3	3,900 엔	3 시간
하네다국제공항	1,780 엔	2 시간

B. 지하철 및 전철 : <https://bit.ly/2DVSa73>

전철 환승 . . . 3~4 회
 금액 . . . 약 3,500~4,500 엔
 소요시간 . . . 약 2 시간

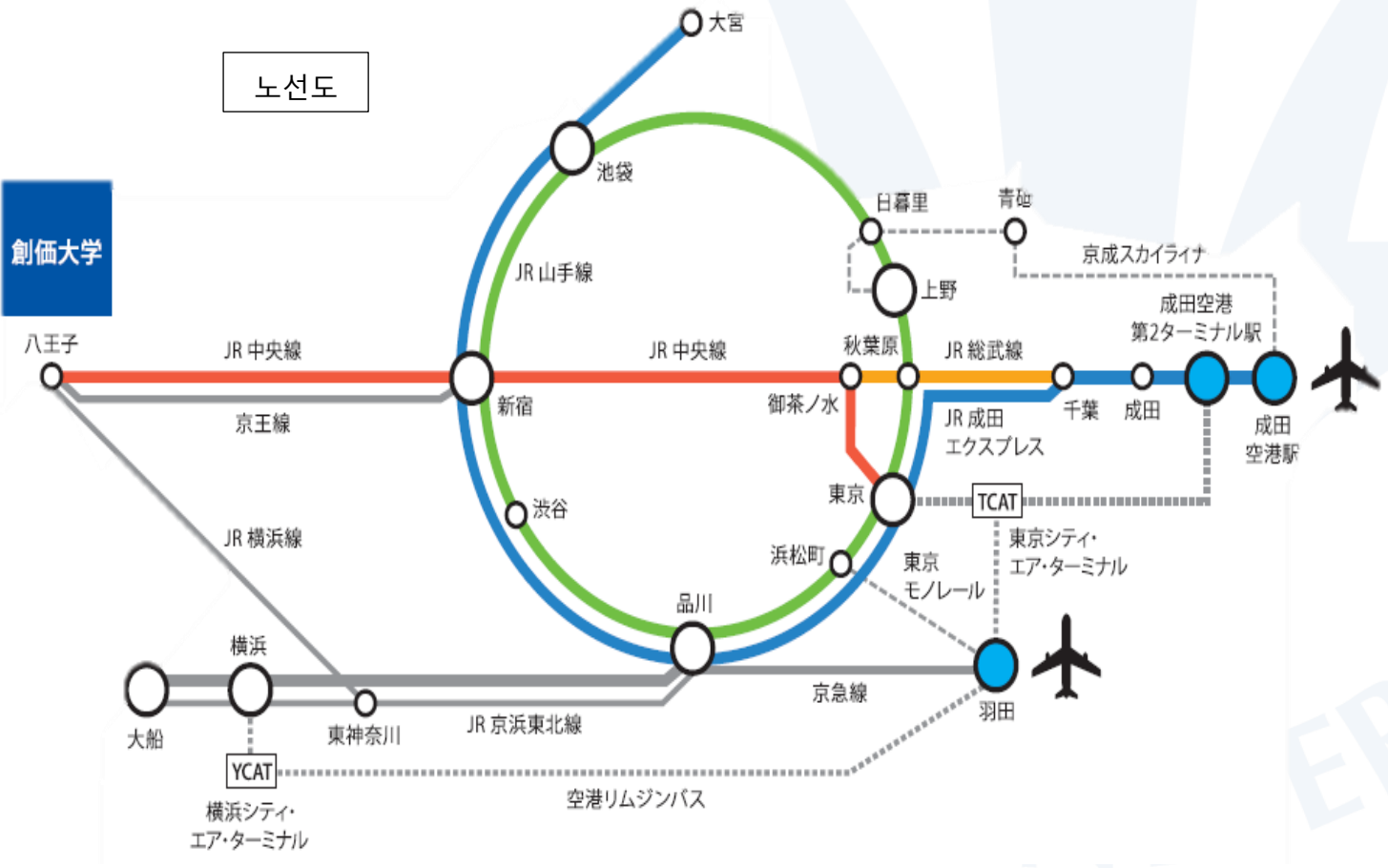

하치오지역→
기숙사 및 소카대학교

A. 택시:

○ 택시 요금 . . . 2,500~3,000 엔 정도

○ 소요시간 . . . 20 분 정도

○ 택시 승차장 :

J R 하치오지역



게이오 하치오지역

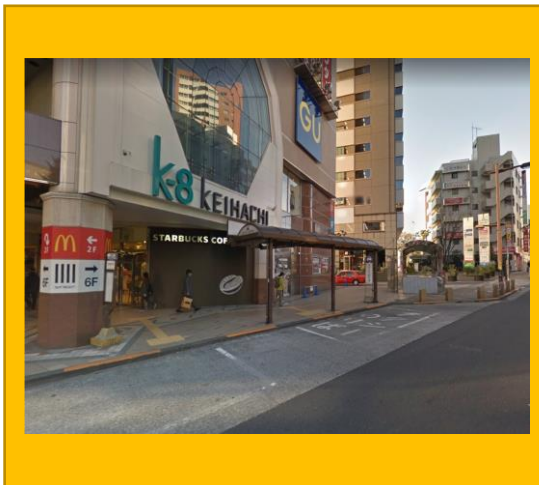

버스는 어떻게 타나요? 이걸 봐 주세요!

【서동경버스】

<https://youtu.be/CVphb47m5nU>



B. 버스:

- 버스정류장에서 기숙사까지 가는 길을 미리 확인해 두세요.
- JR 하치오지역과 게이오하치오지역은 400m 정도 떨어져 있습니다. (도보 5 분)
- 버스 안내 : <https://bit.ly/2Kx3DKM>

하치오지역→소카대학

목적지	계통 번호
八日町経由 創価大学循環 요우카마치 경유 소카대학순환	16号06 16호06
創価大学循環 소카대학순환	ひ04 히04
富士美術館 후지미술관	ひ02 히02
急行創価大学循環栄光門 【급행】소카대학순환영광문	※JR八王子駅14番のみ JR 하치오지역 14 번에서 탑승

하치오지역→각 기숙사

기숙사명	버스정류장		목적지	하차 정류장	정류장에서 기숙사까지 소요시간
	게이오 하치오지역	JR 하치오지역			
호유 기숙사	4 번	12 번	そうかだいがく 創 価 大 学 じゅんかん 循 環 소카대학교 순환 (히요どり經由) (히요도리터널경유)	てんじんまえ 天神前 덴진마에	도보 7 분
타키야마 국제기숙사	4 번	12 번	そうかだいがく 創 価 大 学 じゅんかん 循 環 소카대학교 순환 (히요どり經由) (히요도리터널경유)	そうかだいがく えいこうもん 創価大学栄光門 소카대학교 영광문	도보 5 분
코스모스 기숙사	4 번	11 번	みつい舎 みついでい 戸吹 토부키	ばばやと 馬場谷戸 바바야토	도보 6 분
선롤라워 기숙사	4 번	12 번	そうかだいがく 創 価 大 学 じゅんかん 循 環 소카대학교 순환 (히요どり經由) (히요도리터널경유)	ぜんたろうざかした 善太郎坂下 젠타로자카시타	도보 7 분
만요 국제기숙사	4 번	12 번	そうかだいがく 創 価 大 学 じゅんかん 循 環 소카대학교 순환 (히요どり經由) (히요도리터널경유)	そうかだいがく せいもん 創価大学創大門 소카대학교 창대문	도보 7 분
소순 기숙사	4 번	12 번	そうかだいがく 創 価 大 学 じゅんかん 循 環 소카대학교 순환 (히요どり經由) (히요도리터널경유)	そうかだいがく えいこうもん 創価大学栄光門 소카대학교 영광문	도보 2 분

2월 7일 (금) 까지!

② 【홍역 및 풍진 예방접종 설문조사】

③ 【건강과 관련된 사전조사】

※모두 설문지에 답변해 주세요.



설문지 페이지에 접속하기 : <http://bit.ly/2LktuqY>



제목 : 수험번호_이름
예) 2011X23_SOKA JOO



설문지 (PDF) 를 인쇄하고 작성하기

PDF를 스캔하여 첨부한 후 메일로 보내기

국제과 입시담당 : welcom@soka.ac.jp



2월 7일 (금) 까지!

● 【입학식 보호자 참가 설문조사】 ※대상자: 별과, 학부 I형, II형 합격자

합격자 학부모 2명 (1명 이케다 기념강당, 1명 동시중계회장) 까지 입학식 참석 가능

대상자에게는 **1월 말** 메일로 자세히 안내할 예정입니다.

반드시 메일을 확인하시고 기일까지 설문지에 답변해 주세요.



입학식 : 2020년 4월 1일 (수) 오후 (예정)

※주의사항

- 특별이수과정생, 교환학생은 대상자가 아닙니다.
- 보호자(가족) 만이 참가 가능합니다.
- 참가 가능한 보호자(가족)은 합격자 1명당 2명까지입니다. 그 이상의 인원의 참석은 불가능합니다.
- 신청 기간을 지난 신청은 받지 않습니다. 반드시 1월말에 국제과에서 보내는 메일을 확인해 주세요.



STEP 4

「입학금 · 학비 · 기숙사비 · 침구비」를 납부합니다!

납부기한은

2020년 2월 28일 (금)입니다!



● 납부일까지 순서

납부금 종류 · 안내통지서	안내일	납부기일
입학금 · 학비 : 「입학금 · 학비수납의뢰」	2020년 1월 말	2020년 2월 28일
기숙사비 : 「입사통지서 · 기숙사비수납의뢰서」		

납부금 납부방법 : 신용카드 결제

신용카드 결제가 어려울 경우,
 해외송금 및 국내송금(수수료 본인 부담)으로 납부해 주십시오.
 은행송금을 원하시는 분은 수험번호와 이름을 기입한 메일을 보내주세요.
 국제과 입시담당: welcome@soka.ac.jp

제목 : 수험번호_이름
 본문 : 해외송금 의뢰
 예) 제목 : 2011X23_SOKA
 JOO 본문 : 해외송금으로
 납부하고 싶습니다.



1월 말에 국제과에서 보낸 메일을 받음 



입학금, 학비, 기숙사비, 침구비(희망자만) 납부



국제과에서 입금 확인되면
 재류자격인정증명서와 입학허가서가 발급됨 

2월 28일 (금) 까지 입금확인이 안 될 경우,
 입학 취소로 간주합니다!



STEP 5

일본 입국 후에 제출 서류를 확인합니다!

※서류는 입국 후에 배부합니다.

일본 입국까지 확실하게
읽어두세요!!

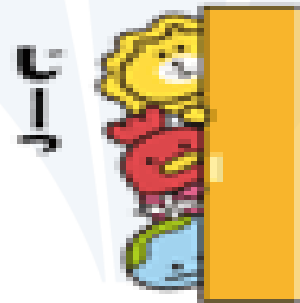



일본 입국 후 제출!!
실수가 없도록!!

① 【개인정보동의서】

② 【입사서약서】 (기숙사 거주 예정인 자)

페이지에 접속 : <http://bit.ly/2LktuqY>



「개인정보 취급에 관한 안내」 & 「입사서약서」 를 정독

오리엔테이션에서 서류를 받고 서명한 후 제출

일본 입국 후

③ 【여권 복사, 재류카드(원본)】

※(오리엔테이션에서 제출할 준비할 것)

여권 복사할 페이지

여권

- 얼굴 사진 페이지
- 비자가 붙여진 페이지
- 상륙 허가 스티커가 붙여진 페이지



견본 (Sample)

※이 용지는 일본 입국 후 배부합니다.
오리엔테이션에서 제출해 주세요.

동 의 서

학교법인 소카대학교

이사장 다시로 야스노리

소카대학교에 입학함에 따라서 배부한 「Ⅰ. 학생등의 개인정보 및 그 이용목적」을 이해하고 「Ⅱ. 학생 등의 개인 정보를 제 3 자에게 제공」에 기재된 사항에 대하여 동의합니다.

년 월 일

학적번호

학생 성명(영문 또는 한자) _____ 인

입사 서약서 (유학생용)

소카대학교 총장 바바 요시히사 귀하

소카대학교 기숙사에 입사한 후, 다음 사항을 반드시 지키겠습니다.

- 1. 대학의 제규정 및 각 기숙사의 원칙을 지키며, 건전한 기숙사 생활을 영위할 것을 맹세합니다.
- 2. 특히 이하의 금지사항을 이해하며 준수하겠습니다.
 - 반입 금지 물품에 관하여
 - 위험물(신체에 위험을 가하는 약품류 등), 동물류
 - 화재의 위험성이 있는 발화물(전기장판, 전기스토브, 아로마 촛불, 촛불 등)
 - 텔레비전, 냉장고, 전자렌지 등 공용공간에 있는 물건
 - 통학에 관하여
 - 사륜자동차, 오토바이는 사용불가
 - 개인소유 자전거를 가지고 있을 경우, 자신의 이름으로 방범등록을 한 자전거 이외에는 타지않을 것
 - 기숙사내 방문자·흡연에 관하여
 - 기숙사생 이외의 가족·지인·우인 숙박불가
 - 기숙사에서 정한 통금시간을 지키고, 방문자도 기숙사에서 정한 방문시간 내에 방문할 것
 - 기숙사내에서의 흡연은 불가
- 3. 대학에서 기숙사생활이 부적당하다고 판단되어 퇴사를 통보받았을 때, 2주일 이내에 퇴사합니다.
- 4. 고의 또는 부주의로 인하여 대학 및 기숙사에 손해를 입힐 경우 신속하게 변상합니다.
- 5. 방화관리, 보건위생관리, 재해방지 그 밖에 대학 기숙사시설의 관리운영상에서 필요로 행해진 대학의 지시에 충실히 따르며, 적극적으로 협력합니다.
- 6. 기숙사를 다른 목적으로 사용하거나, 기숙사생 이외의 사람을 숙박시키지 않습니다. 또한, 허가없이 기숙사 구조를 바꾸지 않습니다.
- 7. 정해진 소정의 퇴사일까지 퇴사합니다.
- 8. 한번 납부한 기숙사비는 특별한 이유없이 일체 반환받지 못합니다.

상기내용을 서약합니다.

20 20 년 3 월 25 일

기숙사명(영문) : Hoyu Dormitory 학적번호: 20XXXXX

이름(영문) : SOKA TARO

서명 : 創価 太郎 (사인)

2020년 봄학기 오리엔테이션 스케줄
Orientation Schedule for Spring Semester, 2020

	학부생 Undergraduate Students	별과 일본어 연수 과정 Preparatory Japanese Language Students	특별이수과정 Non-Degree Students	교환학생 Exchange Students	대학원생 Graduate Students
3/23 Mon, 3/24 Tue	일본 입국 Dormitory Move In				
3/24 Tue	쇼핑 투어 (자유 참가) Shopping for amenities (optional) 23일 입사자 중, 희망자에 한해서 쇼핑 투어를 합니다. ※버스로 하치오지역까지 가므로 동전이 있으면 편리합니다. Only for students willing to go *Coins will be useful to use the bus to go to the train station for shopping				
3/25 Wed	생활 가이드 Student Life Orientation ※준비물: 재류카드, 여권 ※Please bring your passport and residence card				
	캠퍼스 투어 Campus Tour				
	각종 서류 회수 Turn-in paperworks (passport copy, resident card etc) 여권 복사본, 재류카드 등 일본 입국 후 제출할 서류 제출하는 시간				
	유학생 기숙사 입사식 Dormitory Welcome Gathering ※국제기숙사는 일정이 조금씩 다릅니다. *Welcome Gathering will be held separately for the International Dormitories. (excludes Manyo International and Takiyama Internatoinal)				
3/26 Thu	별과 일본어 연수과정 일본어 반편성 테스트 Japanese Language Class Placement Test for Preparatory Japanese Language Students				
	교환학생 및 특별이수생 일본어 반편성 테스트 Japanese Language Class Placement Test for Exchange & Non-Degree students				
	쇼핑 투어 (자유 참가) Shopping for amenities (optional) 24일 입사자 중, 희망자에 한해서 쇼핑 투어를 합니다. ※버스로 하치오지역까지 가므로 동전이 있으면 편리합니다. Only for students willing to go *Coins will be useful to use the bus to go to the train station for shopping				
3/27 Fri	은행계좌 개설 Bank account opening procedures				
3/28 Sat 3/29 Sun	휴일 Day off				
3/30 Mon	이수 등록 오리엔테이션 Class Registration Orientation				
	특별이수과정생 면접 Interview for Non-Degree Students				
	교환학생 장학금 오리엔테이션 Scholarship Orientation for Exchange students ※장학금을 수급받는 교환학생은 참가하십시오. ※This is for Exchange Students & Partner School Recommended Students who receive scholarship from Soka University.				
3/31 Tue					
4/1 Wed	입학식 Entrance Ceremony				
4/2 Thu	수업 시작 Classes start				
4/3 Fri	신입생 환영 파티 ●장소: 뉴프린스 홀 Welcome Dinner @ New Prince Hall				
4/10 Fri	학부·대학원 유학생 장학금 신청 오리엔테이션 Scholarship Orientation for Undergraduate school students and Graduate school students				
	교내 TOEIC 시험 (10시 ~ 12시반) TOEIC IP Test 10:00 ~ 12:30				
	건강 진단 (여학생) Health check (female students only)				
	건강 진단 (남학생) Health check (male students only)				

●유학생 오리엔테이션 일정입니다. 학부생과 대학원생의 입학수속을 위한 오리엔테이션은 별도 있으므로 안내를 잘 확인하시고 참가해 주시기 바랍니다.

This orientation schedule is for international students. For undergraduate/graduate school students, please see their schedule for additional orientations.



자주 묻는 질문

Q1. 일본 국적일 경우, 사증(비자)신청 정보가 필요할까요?

일본 국적을 가지고 있는 분은 사증(비자)신청 정보를 제출하실 필요가 없습니다.
대신에 여권 복사본을 제출해 주세요.

Q2. 이미 일본에 거주하고 있습니다. 그래서 재류카드를 가지고 있습니다.

여권 복사와 재류카드(양면) 복사를 보내주세요.
재류카드 종류가 <유학>이 아닌 분은 국제과 입시담당으로 사전에 연락주세요.
(국제과 입시담당 : welcome@soka.ac.jp)

Q3. 자취하고 싶습니다. 어떻게 하면 좋을까요?

외국인 유학생이 자취를 할 경우, 연대 보증인이 필요합니다.
부모님(보호자)이 해외(한국)에 거주하셔서 일본 국내에 보증인이 없을 경우, 소카대학교 국제과가 연대보증인이 됩니다. 자취를 생각하시는 분은 사전에 연락주세요.
(국제과 입시담당 : welcome@soka.ac.jp)

Q4. 홍역 및 풍진 예방접종을 하지 않았습니다. 접종이 필요할까요?

필요합니다. 최근 일본에서 홍역 및 풍진이 유행하고 있습니다.
사전에 예방접종을 하고 입국 하시기 바랍니다.

Q5. 침구 구입은 가능한가요?

가능합니다. 12월 10일까지 「주거 설문조사 및 입사 희망 신청서」에 답변해 주세요.
(P8 참조) 침구 구입 신청 마감일이 지났을 경우에는 일본에 입국해서 학교 매점이나 가까운 가구매장에서 구입이 가능하므로 참고해 주세요.

Q6. 무료 셔틀버스는 부모님(보호자)가 함께 승차해도 괜찮을까요?

승차는 불가능합니다. 무료셔틀버스의 이용은 합격자만 가능합니다.
합격자 인원으로 버스를 예약하고 있기에 그 외의 분들은 이용하실 수 없습니다.
각자 전철 또는 리무진버스 등을 이용해 이동해 주세요.

Q7. 무료 셔틀버스를 이용한 경우 공항에서 대학까지는 얼마나 걸리나요?

나리타 공항에서 소카대학교: 약 3시간 정도
하네다 공항에서 소카대학교: 약 1시간 30분 정도
※도로 상황에 따라 다르지만 이 정도의 시간이 걸립니다.

Q8. 무료 셔틀버스를 이용하면 대학교에서 기숙사까지는 어떻게 가면 되나요?

무료 셔틀버스는 소카대학교에 도착한 후, 소카대학교 스텝들이 차를 이용해 각 기숙사까지 데려다 드립니다.

Q9. 도착 당일, 저녁 식사를 준비해야 할까요?

도착 당일에는 대학에서 여러분들을 위해 간식을 준비해 드립니다.

학교에 도착할 때까지 사전에 공항에서 음식이나 음료를 구입해 두는 것도 추천드립니다.

Q10. 기숙사에는 어떤 시설, 어떤 설비가 있나요?

여기를 확인해 주세요.

<https://www.soka.ac.jp/kr/admissions/enrollment/dormitories>

필요한 물건이 있으면 3 월 24 일 혹은 26 일 쇼핑 투어에 참여하여 장을 보러 갈 수 있습니다.

Q11. 교내에서 흡연 및 음주는 가능한가요?

일본에서는 만 20 세 미만의 흡연 및 음주를 법률적으로 금지하고 있습니다.

캠퍼스내에서 흡연은 금지하고 있습니다. 학생 기숙사에서 일부 「흡연 코너」가 있습니다. 자세한 사항은 입사시 확인해 주십시오. 캠퍼스 내에서의 음주 판매는 하지 않습니다.

Q12. 일본에서 생활비는 어느 정도 드나요?

사람마다 다르지만 월 4~7 만엔 정도입니다. 그러나, 여행이나 외식을 많이 할 경우, 그에 따른 비용도 많이 듭니다. 따라서, 주의해 주십시오.

Q13. 입학식에 가족 전원이 참석하고 싶은데, 괜찮을까요?

입학자 1 명에 있어서 참석 가능한 학부모(보호자)는 2 명입니다.

(1 명 이케다 기념강당, 1 명 동시중계회장) 이 외의 분은 참석하실 수 없기에 교내 어딘가에 대기해 주십시오.

Q14. 입학식 복장은 정장인가요? 자유복인가요?

정장으로 부탁드립니다. 2018 년 입학식 모습을 유튜브에서 보실 수 있습니다.

<https://www.youtube.com/watch?v=Xz79kYtUdHw>

Q15. 교내에 Wi-Fi 는 있나요?

있습니다. 기숙사에 입사하시는 분은 입사할 때 Wi-Fi 가 이용가능한 ID 와 패스워드를 배부합니다. 기숙사가 아닌 곳에 거주하시는 분은 3 월 25 일에 있는 오리엔테이션에서

ID 와 패스워드를 배부합니다.

Q16. 기숙사에 Wi-Fi 나 전화기는 있나요?

Wi-Fi 는 있습니다. 기숙사에 전화기는 없으므로 필요하신 분은 일본 입국 후 휴대폰 또는 SIM 카드를 구입해 주세요.

Q17. SIM 카드는 어디에서 구입할 수 있나요?

오리엔테이션 기간에 SIM 카드를 판매하는 휴대폰 회사가 소카대학교에 출장 방문 합니다. 그곳에서 구입하실 수 있습니다.

그 외, 가전제품 판매점(요도바시 카메라, 빅쿠카메라 등) 에서도 구입이 가능합니다.

Q18. 부모님께서 용돈을 보내주시기에 은행계좌를 개설하고 싶습니다. 어떻게 하면 좋을까요?

오리엔테이션 기간 중에 ゆうちょ銀行(우체국 은행)이 출장 방문 합니다. 그 때 은행계좌를 만들 수 있습니다.

Q19. 교내에 예배실은 있습니까? (이슬람교도용)

네. 국제과에 와 주세요.

Q20. 교내에 정수기는 있나요?

네. 있습니다.

Q21. 교내 식당에서는 할랄 음식이나 채식주의자 음식이 있나요?

거의 없습니다. 학생 매점에 할랄 및 채식주의자 코너가 있습니다.

Q22. 지병이 있습니다. 지금 복용하고 있는 약을 일본에서도 구할 수 있나요?

일본에서 구할 수 있다고 말할 수는 없습니다. 따라서, 일본에 오시기 전, 약을 구할 수 있도록 반드시 의사와 상담하시기 바랍니다.

Q23. 이미 모국에서 보험에 들어있는데, 일본에서 새롭게 보험에 가입할 필요가 있나요?

국민건강보험은 전원 가입할 필요가 있습니다. 상처가 나고 병에 걸렸을 경우, 지불해야할 의료비의 70 퍼센트가 커버되어 저렴한 가격으로 처리됩니다. 가입 처리에 관한 수속은 입학 후에 안내합니다.

キャンパスマップ



中央棟地下2F: 東棟 3F おむつ台設置箇所
 中央棟地下1F: 東棟 4F 中央棟地下2F (女子トイレ内)
 東棟 1F: 東棟 5F
 西棟 2F: 東棟 6F

- AED学内設置場所
- 黄色にぬってある道は坂道です。
- 食堂・売店
- 階段
- 学生専用駐車場
- バリアフリートイレ
- 一般専用駐車場





연락처

소카대학교 주소 1-236 Tangi-machi, Hachioji-shi, Tokyo
 국제과 사무소 소카대학교 중앙교육동 6 층
 전화번호 해외 +81-426-91-8230
 일본 국내 042-691-8230
 Email intloff@soka.ac.jp
 창구 업무 시간 평일 : 9 시반~17 시까지
 토요일 : 9 시반~12 시까지
 일요일 및 휴일 : 휴업

