



# 創価大学

## 出発前ガイドブック

《2020 年度春学期 交換留学生用》



創価大学への留学、おめでとうございます！

要項をよく読み、期日までに手続きを進めてください。

※期日を過ぎた場合は、合格が取り消される場合があります。

※要項に記載の日時は、全て日本時間（JST）です。

### 【交換留学の手続きに関するお問い合わせ】

創価大学 国際部国際課

Tel: +81-42-691-8200

Fax: +81-42-691-9456

E-mail: [outboud@soka.ac.jp](mailto:outboud@soka.ac.jp)

## 目次

TO DO リスト	2
1. ビザ申請から来日までの手続について	3
2. STEP 1 「住民アンケート・入寮願」を入力しよう!	4
「住民アンケート・入寮願」を入力しよう!	5
寮の種類、寮の住所	6
寮の寝具について	7
留学生寮での注意事項	8
3. STEP 2 到着日程アンケートに答えよう!	9
到着までの流れ	10
到着日程アンケート、無料直行バスについて	11
自分で直接、寮・創価大学に行く場合	15
空港から八王子駅までの行き方	15
八王子駅から寮・創価大学の行き方	16
4. STEP 3 来日後に回収される書類を確認しよう!	18
提出物 1：個人情報同意書	19
提出物 2：入寮誓約書	19
提出物 3：パスポートのコピー	19
同意書の見本	20
入寮誓約書の見本	21
5. ガイダンススケジュール	22
6. FAQ	23
7. キャンパスマップ	27
8. 連絡先	28



## To Do リスト

No.	手続き内容	期日	✓
1	ガイドブックを読む	すぐ	
2	「住居アンケート・入寮希望」に答える (Web)	12月25日 (水)	
3	航空券を予約する		
4	「到着日程アンケート」に答える (Web)	2月7日 (金)	
5	「在留資格認定証明書」、「入学許可書」、「入学後スケジュール」が郵送で届く ※在留資格が不交付の場合、本学から学生へ連絡があります。	※3月初旬に 創価大学より郵送	
6	ビザを申請・取得する 「在留資格認定証明書」・「パスポート」などの必要書類を持参し、最寄りの在外公館へ提出し、入国のための査証を取得する。※ビザの種類は「留学」	3月中旬	
7	生活ガイドを読む <a href="https://www.soka.ac.jp/files/ja/20190531_111227.pdf">https://www.soka.ac.jp/files/ja/20190531_111227.pdf</a>	来日まで	
8	在留カードを取得する	空港 (入国時)	
9	資格外活動許可申請をもらう	空港 (入国時)	
10	「個人情報同意書」を提出する	ガイダンス	
11	「入寮誓約書」を提出する (寮に入る方のみ)	ガイダンス	
12	「パスポート」のコピーを提出する	ガイダンス	

手続きを進める際に、活用してね！  
手続きは本人がしましょう！



## ビザ申請から来日までの手続について

①

国際課

3月初旬

入国管理局から

- ・在留資格認定証明書を受け取る
- ・在留資格認定証明書と入学許可書を合格者に郵送する



②

「在留資格認定証明書」、「入学許可書」  
を受取る

期日：2/7（金）

【到着日程アンケート】

Webからアンケートに回答  
\*11 ページ参照



③



【ビザの申請・取得】

在外公館に行く

持ち物：在留資格認定証明書、パスポートなど  
※ビザの種類「留学」



④

3/23(月)、3/24(火)

日本に到着！

【在留カードを取得】（入国時）

- ・パスポートの提示
- ・ビザの提示
- ・在留資格認定証明書の提出

※上記3点を入国時に提示・提出すると、在留カードが発行されます。その場で「資格外活動許可」の簡単な書類を記入・提出してください。

➡「資格外活動許可」のスタンプを在留カードに押しってもらう\*下の写真参考

空港で「在留カード」と  
「資格外活動許可」を  
もらってください！！

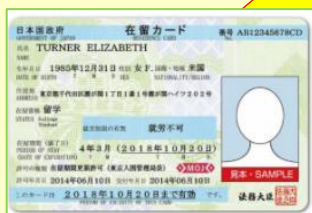

創価大学に行く！

\*10ページから17ページ参照



# STEP 1

「住居アンケート・入寮願」を入力しよう！

提出の締切日は、  
**2019年12月25日(水)**だよ！  
早めに入力しよう！



●住居アンケート・入寮願の入力（日本語・英語）

<https://forms.gle/sfcpxnxJJMiWyyYW9>

●中文（簡体）は、こちらから入力

<https://www.wjx.cn/jq/49179060.aspx>

寮について

寮案内のページを見る



寮を選ぶ



「住居アンケート・入寮願」に入力する



【入寮可能日】

**2020年3月23日、24日**

※遅くとも夜7時までには寮に到着してください。

どの寮に入れるかどうか  
1月末にメールでお知らせするよ！



## 寮の種類

創価大学には、全国・全世界から集う学生が共同生活を通し、協調性と自律性を養うことを目指す6つの留学生寮があります。入寮当初は、それぞれの文化や習慣の相違により、意見が一致しないこともあります。皆で協議しながら解決していくことにより、卒寮時には深い友情を築くことができます！

各寮の形態や費用等は、以下のWEBページの「留学生寮案内」をよくご確認の上、希望される方は次の手続きを行ってください。尚、2020年4月から留学を開始する交換留学生は、男性の場合、宝友寮もしくは滝山国際寮、女性の場合はコスモス寮のみ選択可能です。

「留学生寮案内」URL：

<https://www.soka.ac.jp/admissions/department/foreign/enrollment-procedures/dormitories/>



## 寮の住所

男子寮	宝友寮	東京都八王子市滝山町 1-483
	滝山国際寮	東京都八王子市丹木町 1-236
女子寮	秋桜寮	東京都八王子市滝山町 1-582-1

## 寮の寝具について

交換留学生には、寝具（掛布団、敷布団、枕）を大学が無料で提供します。退寮時に返却して頂きます。

寝具	掛布団、敷布団、枕 ※シーツや寝具カバーは、来日後に各自で購入してください。
----	---



寮にはベッドと机が付いてます



## 在寮期間

在寮期間	退寮日
在籍期間中	春学期：2020年8月10日まで
	秋学期：2021年2月10日まで



## 【留学生寮での注意事項】ルールは守ってください。

### ○寮の決定通知：2020年1月末（メールにてお知らせ）

#### ○寮生活上のルールについて

- 入寮したら、他の寮に引っ越すことはできません。
- 寮の門限：男子寮→24時、女子寮→23時
- 寮の掃除は自分たちで行います。
- 寮生以外の外来者の出入りは禁止です。ただし各寮で定められた場所のみ出入りを許可します。（詳しいルールは入寮後に確認してください）

#### ○寮の設備について

「留学生寮案内」URL：

<https://www.soka.ac.jp/admissions/department/foreign/enrollment-procedures/dormitories/>



#### ○寮への荷物の郵送について

- 荷物を郵送したい方は、3月23日、24日の入寮時に、寮に荷物が届くよう郵送をしてください。寮の住所はP6を確認してください。
- 寮は、23日、24日以外に荷物を受け取ることはできません。

#### ○喫煙・飲酒について

留学生寮については、例外として以下の原則で喫煙・飲酒が可能です。

※満20未満の喫煙・飲酒は日本の法律で禁止されています。

- 各寮の外（または屋上など）に設置されている「喫煙コーナー」以外での喫煙は認められません。（創春寮には喫煙コーナーはありませんので、喫煙は一切できません。）
- 飲酒は、各寮のルールに従ってください。

# STEP 2

到着日程アンケートに答えよう！

提出の締切日は、  
**2020年2月7日(金)**だよ！  
早めに提出しよう！





## 到着までの流れ

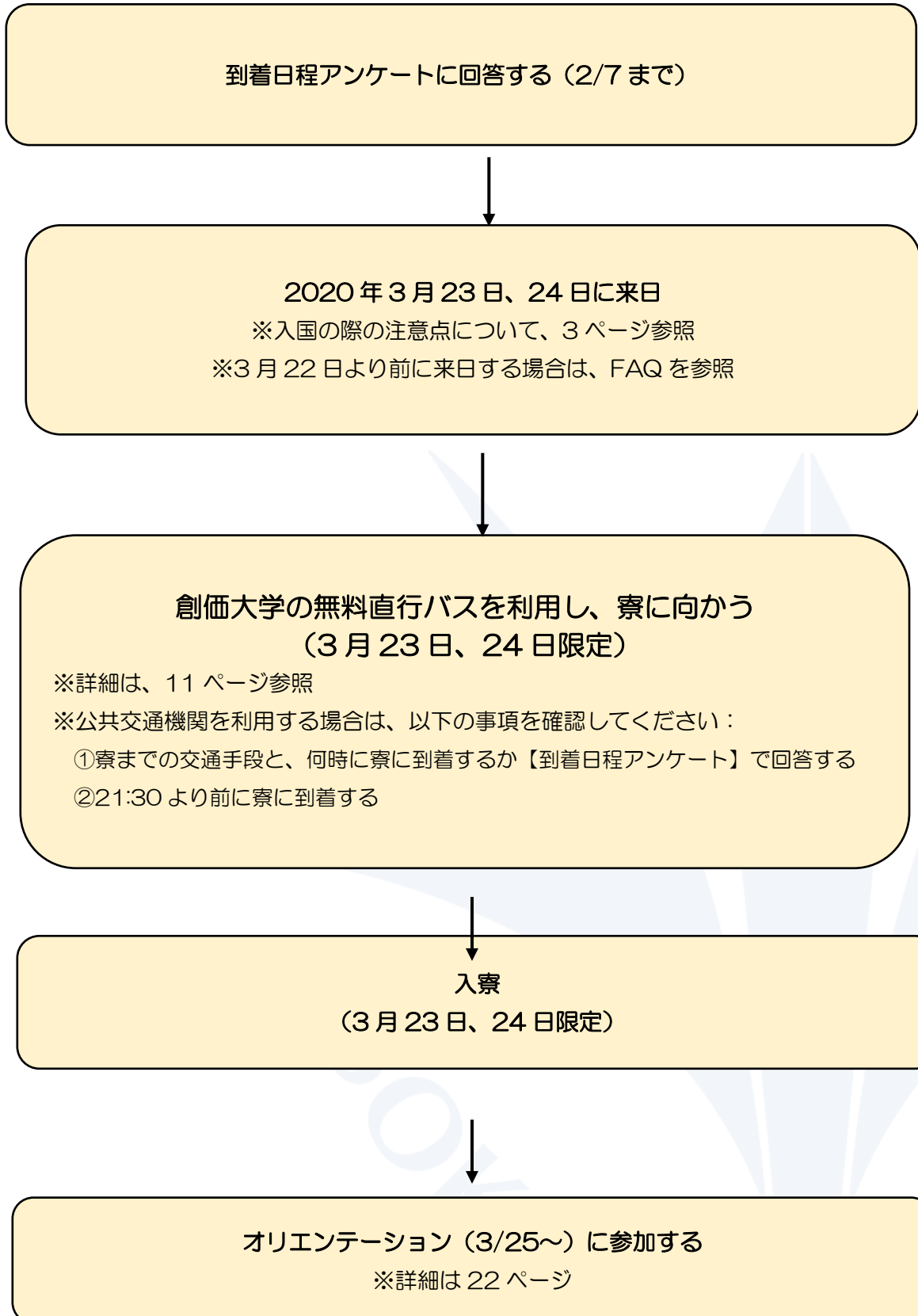

**①【到着日程アンケート】** ※全員アンケートに教えてください。

日本語・英語：<https://forms.gle/viNx87uXLGTVs4daA>



中国語：<https://www.wix.top/jq/49204870.aspx>



入力期限：**2020年2月7日（金）**

**無料直行バスについて**



創価大学のスタッフが空港に迎えにいきます。  
「到着アンケート」からバスを指定してください。

**日にち：2020年3月23日（月）、24日（火）**

**場所：成田空港（第1ターミナル、第2ターミナル）、羽田空港**

**成田空港→創価大学**

第2ターミナル 集合時刻	<u>12:00</u>	<u>16:00</u>	<u>19:00</u>
第1ターミナル 集合時刻	<u>12:15</u>	<u>16:15</u>	<u>19:15</u>
創価大学到着 予定時刻	<u>15:00</u>	<u>19:00</u>	<u>22:00</u>

**羽田空港→創価大学**

国際線ターミナル 集合時刻	<u>12:00</u>	<u>18:30</u>
創価大学到着 予定時刻	<u>14:30</u>	<u>21:00</u>



※入国審査や荷物の受取に時間がかかるため、飛行機の到着時間から1時間半以降のバスを選択してください。

※このバスを利用できるのは、合格者のみです。それ以外の方は家族であったとしても乗ることはできません。

成田空港集合場所

●第1ターミナル

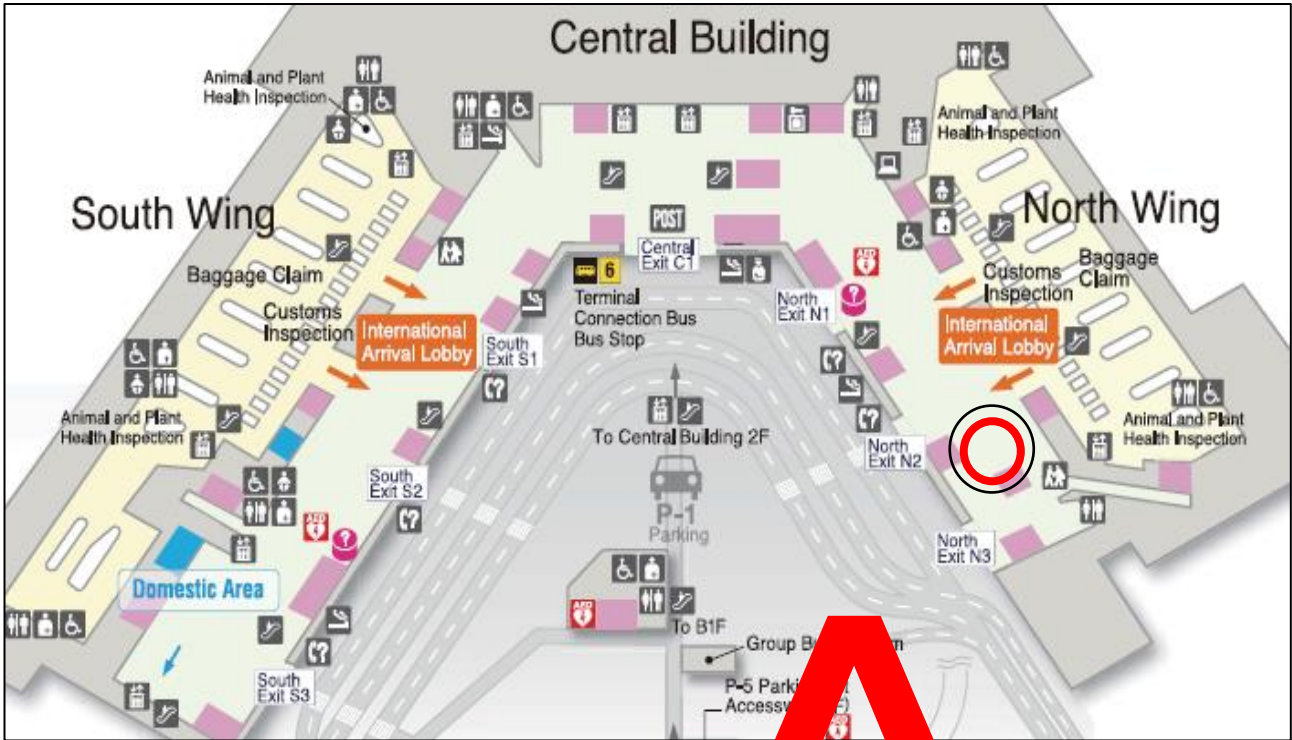

## ●第2ターミナル

※第3ターミナルに到着する方は第2ターミナルまで移動してください。

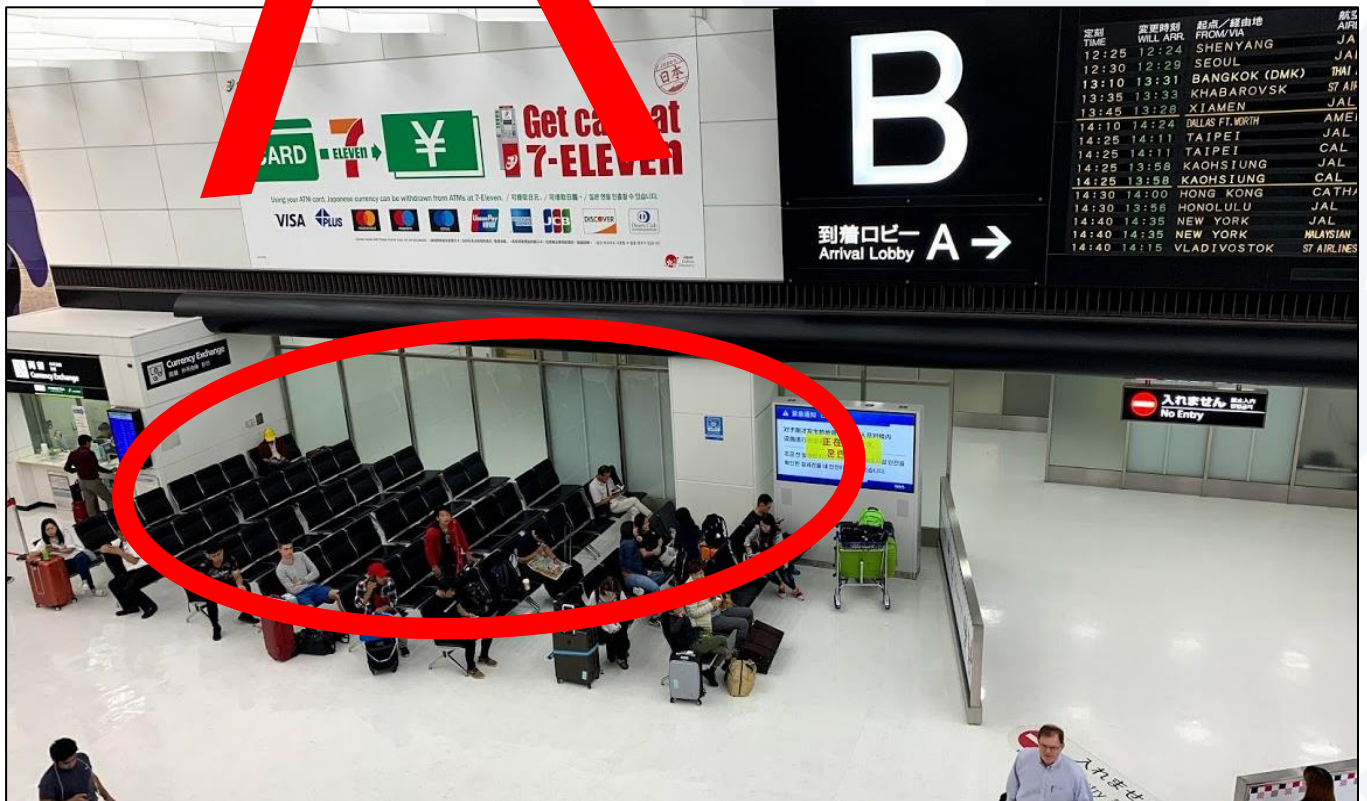

羽田空港集合場所（国際線ターミナル）2F

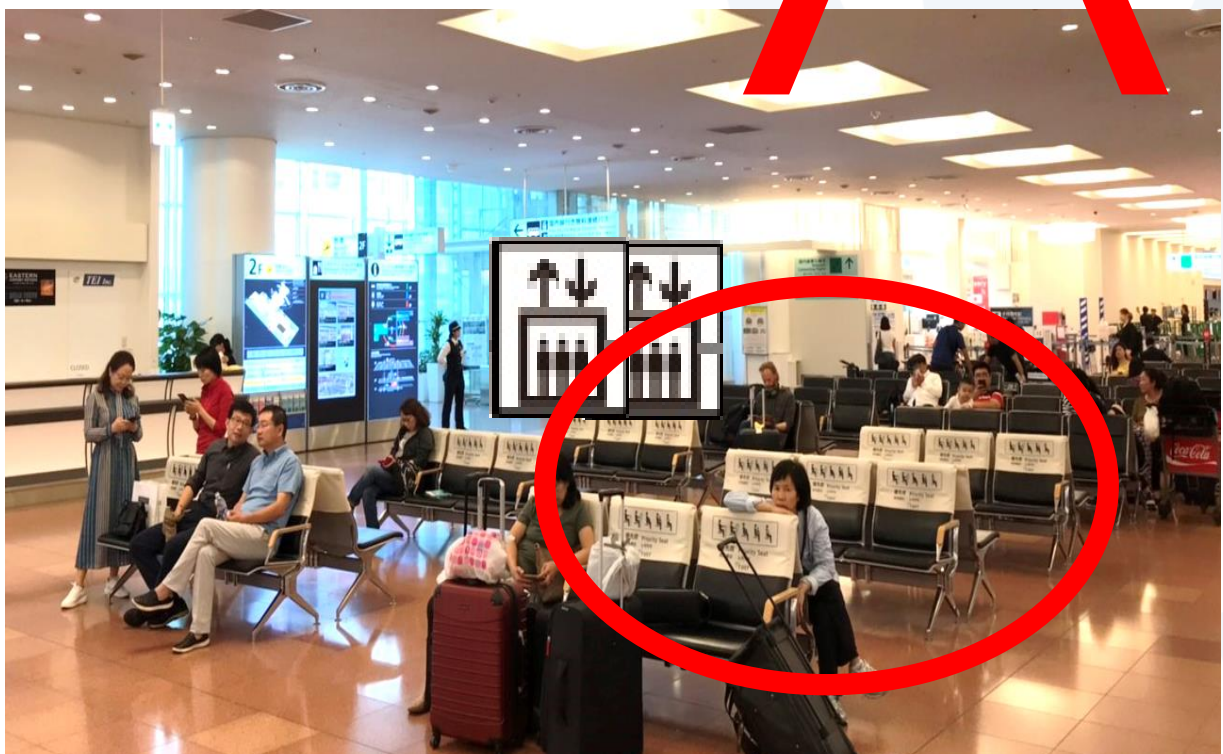
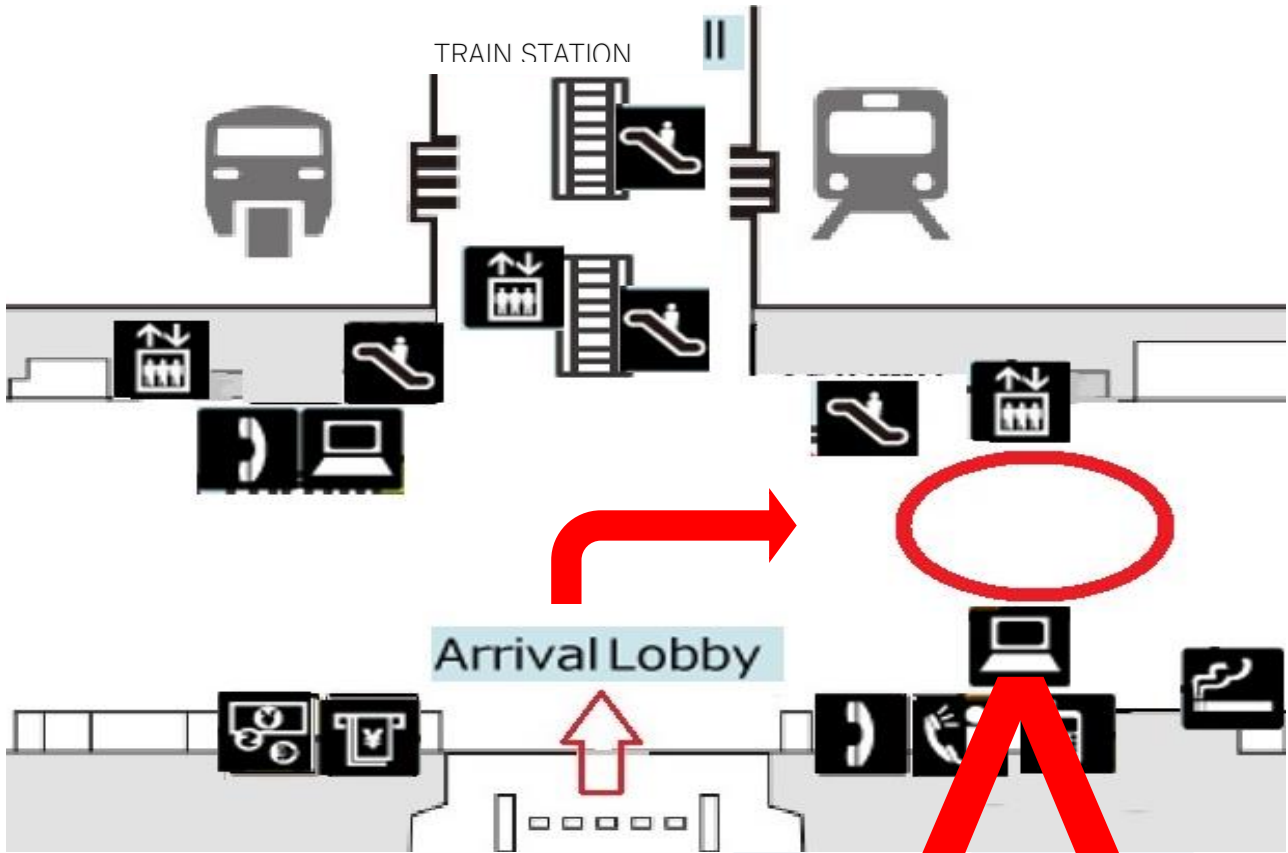

**自分で直接、寮・創価大学に行く場合**



09:30PM よりも遅くならないで  
ね！到着時間を忘れずに伝えてね！

空港→八王子駅

**A. リムジンバス** : <https://bit.ly/2ArNTUy>

乗車場	バス乗車場別 金額	所要時間
		JR 八王子駅、京王八王子駅
成田空港 (T1~T3)	3,900 円	3 時間
羽田国際空港	1,780 円	2 時間

**B. 電車** : <https://bit.ly/2DVSa73>

電車の乗り換え・・・3~4 回

金額・・・約 3,500~4,500 円

所要時間・・・約 2 時間

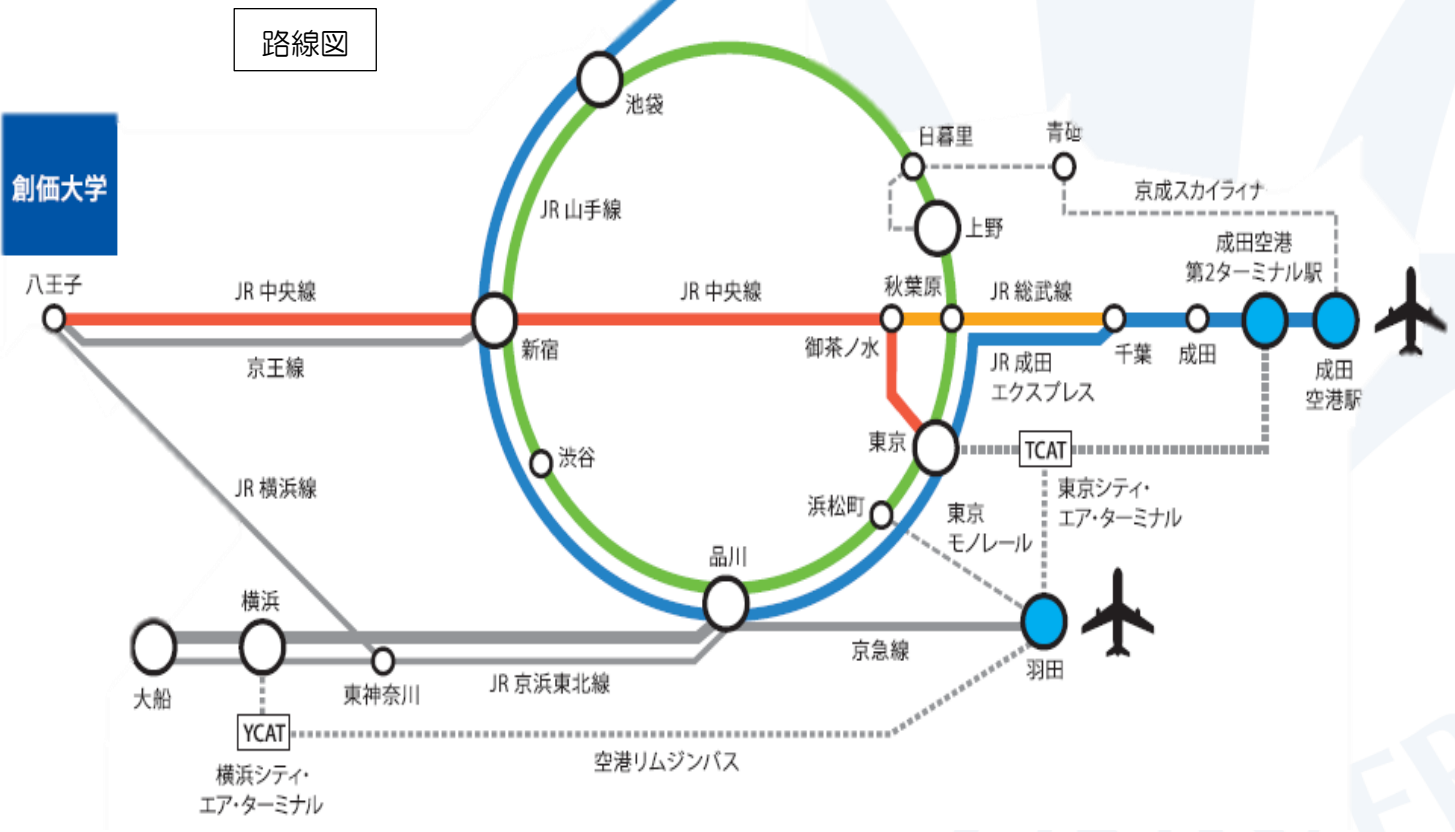



八王子駅→寮・創価大学

**A. タクシー：**

○タクシー料金・・・2,500～3,000 円程度

○所要時間・・・20 分程度

○タクシー乗り場：

JR八王子駅



京王八王子駅

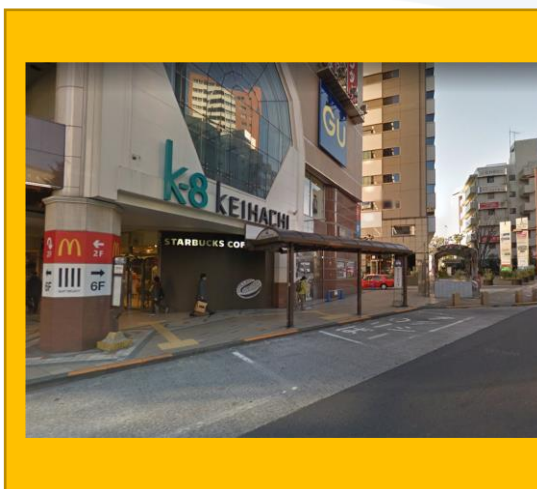

## B. バス：

- ・バス停から寮までの道順をよく確認しておいてください。
- ・JR八王子駅と京王八王子駅は 400m ほど離れています。(徒歩 5 分)
- ・乗換案内：<https://bit.ly/2Kx3DKM>

バスにはどうやって乗るの？これを見てね！  
【西東京バス】  
<https://youtu.be/CVphb47m5nU>



### 八王子駅→創価大

行き先	系統番号
八日町経由 創価大学循環	16号06
創価大学循環	ひ04
富士美術館	ひ02
急行創価大学循環栄光門	※JR八王子駅 14番のみ

### 八王子駅→各

寮名	バス乗り場		バスの行き先	降車バス停	バス停から寮への所要時間
	京王八王子駅	JR八王子駅			
宝友寮	4番	12番	そうかだいがくじゅんかん 創価大学循環 (ひよどり経由)	てんじんまえ 天神前	徒歩7分
滝山国際寮	4番	12番	そうかだいがくじゅんかん 創価大学循環 (ひよどり経由)	そうかだいがくえいこうもん 創価大学栄光門	徒歩5分
秋桜寮	4番	11番	みつい台 とぶき 戸吹	ばはやと 馬場谷戸	徒歩6分
サッワーホール	4番	12番	そうかだいがくじゅんかん 創価大学循環 (ひよどり経由)	ぜんたろうさかした 善太郎坂下	徒歩7分
万葉国際寮	4番	12番	そうかだいがくじゅんかん 創価大学循環 (ひよどり経由)	そうかだいがくそうだいもん 創価大学創大門	徒歩7分
創春寮	4番	12番	そうかだいがくじゅんかん 創価大学循環 (ひよどり経由)	そうかだいがくえいこうもん 創価大学栄光門	徒歩2分

# STEP 3

来日後に回収される書類を確認しよう！

※書類は来日後に渡します

来日までに、  
しっかり内容を読んでね！

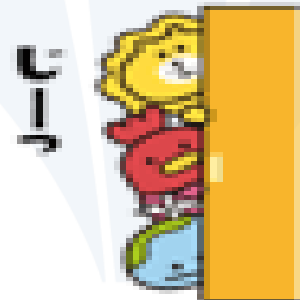

来日後に提出！  
間違えないように！



## ① 【個人情報同意書】

## ② 【入寮誓約書】

ページにアクセスする：<https://bit.ly/2Re15DE>



「個人情報同意書」、「入寮誓約書」をしっかりと読む

来日

ガイダンスで書類を受け取り、署名をして、提出をする

## ③ 【パスポートのコピー】

コピーするところ：

- ・ 顔写真のページ
- ・ ビザのシールが貼られたページ
- ・ 上陸許可のシールが貼られたページ



見本 (Sample)

※フォーマットは来日後、お渡しします。  
入学後にご提出ください。

## 同 意 書

学校法人 創価大学

理事長 田代 康則

創価大学に入学するにあたり、配布されました「Ⅰ 学生等の個人情報及びその利用目的」を理解し、「Ⅱ 学生等の個人情報の第三者への提供」に記載された事項について、同意致します。

年 月 日

学籍番号

---

学生氏名

印

---

## 入 寮 誓 約 書 (留 学 生 用)

創価大学学長 馬場 善久 殿

創価大学寮に入寮したのちは、次の事項を必ず守ります。

- 1. 大学の諸規程並びに各寮の寮則を守り、健全な寮生活を営むことを誓います。
- 2. 特に以下の禁止事項を理解し順守致します。
  - 持ち込んではいけない物について
    - ・ 危険物（身体に危険を及ぼす物や薬品類など）、動物類
    - ・ 火事の危険性がある発火物（電気ストーブ、アロマキャンドル、ろうそくなど）
    - ・ テレビ、冷蔵庫、電子レンジなど共有スペースにある物
  - 乗り物について
    - ・ 四輪自動車、バイクの使用は不可
    - ・ 自分の自転車を持つ場合、自分の名前で防犯登録をしたもの以外は乗らないこと
  - 寮内への外来者、喫煙について
    - ・ 寮生以外の家族、知人、友人の内泊は不可
    - ・ 門限を守り、外来者も寮で定められた時間までに退出してもらうこと
    - ・ 寮内での喫煙は不可
- 3. 大学より寮生活が不相当だと認められ、退寮を命ぜられた時は、2週間以内に退寮致します。
- 4. 故意または不注意により大学及び寮に損害を与えたときは、速やかに弁済致します。
- 5. 防火管理・保健衛生管理・災害防止その他学寮の施設の管理運営上の必要から行う大学の指示に忠実に従い、積極的に協力致します。
- 6. 居室を居室以外の目的に使用したり、寮生以外の者を宿泊させたりしません。また許可なく居室に工作を加えません。
- 7. 決められた所定の日までに退寮致します。
- 8. 既納の寮費は、特別の理由がないかぎり一切返還されないことを認めます。

上記について誓約致します。

20 20 年 3 月 25 日

寮 名 : Hoyu Dormitory 学籍番号 : 20XXXXX

氏 名 : SOKA TARO

署 名 : 創価 太郎 (サイン または 印 )

2020年春学期・交換留学生ガイダンススケジュール  
Orientation Schedule for Exchange Students in Spring Semester, 2020

3/23 Mon, 3/24 Tue	来日 Dormitory Move In
3/24 Tue	買い物ツアー(23日入寮者のうち希望者) Shopping for amenities (optional for those who arrived on March 23) ※公共のバスで八王子駅前に行きますので、小銭があると便利です。 ※Coins are useful as we will take a public bus to go to Hachioji station
3/25 Wed	生活ガイダンス Student Life Orientation ※持ち物:パスポートと在留カード ※Please bring your passport and residence card
	キャンパスツアー Campus Tour
	各種書類回収 Turn-in documents
	留学生寮の入寮式 Dormitory Welcome Gathering ※国際学生寮はそれぞれの日程で行われます。 ※Welcome Gathering will be held separately for the International Dormitories. (excludes Manyo International and Takiyama International)
3/26 Thu	別科日本語研修生日本語クラス分けテスト Japanese Language Class Placement Test for Preparatory Japanese Language Students
	交換留学生・別科特別履修生日本語クラス分けテスト Japanese Language Class Placement Test for Exchange & Non-Degree students
	買い物ツアー(自由参加) Shopping for amenities (optional)  ※公共のバスで八王子駅前に行きますので、小銭があると便利です。 ※Coins are useful as we will take a public bus to go to Hachioji station
3/27 Fri	銀行口座の開設 Bank account opening procedures
3/28 Sat 3/29 Sun	休日 Day off
3/30 Mon	履修ガイダンス Class Registration Orientation
	奨学金ガイダンス Scholarship Orientation for Exchange students ※奨学金を受給する交換留学生は参加して下さい。 ※ONLY for exchange students who receive a scholarship from Soka University. Please read your acceptance letter to see if you are recipient of the scholarship.
3/31 Tue	自由 Free
4/1 Wed	入学式 Entrance Ceremony
4/2 Thu	授業開始 Classes start
4/3 Fri	歓迎パーティー 場所:ニュープリンスホール Welcome Dinner @ New Prince Hall
TBA	学内 TOEIC 試験(10時~12時半) TOEIC IP Test 10:00 ~ 12:30
TBA	健康診断(女子のみ) Medical check-up (female students only)
TBA	健康診断(男子のみ) Medical check-up (male students only)



## FAQ

### Q1. 麻疹・風疹予防接種を受けていません。接種は必要になりますか。

必要です。近年、日本では麻疹・風疹が流行っております。事前に予防接種を受けてから入国してください。

### Q2. 寝具の購入は必要ですか。

交換留学生に関しては、大学が無料で掛け布団、敷布団、枕の3点の寝具を提供します。ただし、退寮日にこれらの寝具は返却して頂きます。来日してからも学内の売店や近くの家具屋にて、購入することができます。

### Q3. 無料送迎バスは、親も乗っても大丈夫ですか。

乗れません。大学の無料送迎バスは合格者のみです。合格者のみの人数でバスを手配しているため、その他の方のご利用はできません。各自、電車あるいはリムジンバスでの移動をお願いいたします。

### Q4. 無料送迎バスを利用した場合、大学までどのくらいかかりますか。

成田空港から創価大学：大体 3 時間ほど  
羽田空港から創価大学：大体 1 時間半ほど  
※道路状況にもよりますが、そのくらい時間がかかります。

### Q5. 無料送迎バスを利用した場合、寮にはどうやって行けばいいですか。

無料送迎バスで大学に到着した後、創価大学のスタッフが車で寮まで送ります。

### Q6. 入寮日の 3 月 23 日より前に日本に入国したいです。その場合も、無料送迎バスを利用できますか。

3 月 23 日より早く日本に到着する場合は、ご自身でホテル等の滞在先を確保してください。ただし、3 月 23 日まで入寮はできないのでご注意ください。3 月 23 日と 24 日に運行する無料送迎バスの利用時間と空港の集合場所を確認し (p.11~14)、到着日程アンケートを〆切日までに申請すれば利用可能です。



## Q7. 到着した当日、夜ごはんはありますか。

大学で軽食（パン）をお渡ししますが、事前に空港で食べ物と飲み物を購入しておくことをお勧めします。

## Q8. 寮には何がありますか。

こちらをご確認ください。

<https://www.soka.ac.jp/admissions/department/foreign/enrollment-procedures/dormitories/>

必要な物があれば、3月24日あるいは26日の買い物ツアーで買いに行くことができます。

## Q9. 大学の中で喫煙・飲酒ができますか。

日本では、満20歳未満の喫煙・飲酒が法律で禁止されています。キャンパス内での喫煙は禁止されています。学生寮の中に一部「喫煙コーナー」があります。詳しい内容は入寮時に確認してください。

キャンパス内でお酒の販売はしておりません。寮の自分の部屋で飲酒することは可能です。

## Q10. 日本での生活費はいくらかかりますか。

人によると思いますが、月4~7万円くらいです。しかし、旅行や外出が多い場合はその分出費も多くなりますので、気を付けてください。

## Q11. 入学式の服装はフォーマルですか。自由ですか。

フォーマルな服装でお願いします。

2018年の入学式の様子：

<https://www.youtube.com/watch?v=Xz79kYtUdHw>

## Q12. 大学にWi-Fiはありますか。

あります。寮に住む方は、入寮時にWi-fiのIDとパスワードをお渡しします。

## Q13. 寮に Wi-fi や電話はありますか。

Wi-fi はあります。寮には電話はないので、必要な方は来日後、携帯電話あるいは SIM カードを購入ください。

## Q14. SIM カードはどこで購入できますか。

ガイダンス期間に SIM カードの会社が創価大学に来ます。そこで購入することができます。その他、家電量販店（ヨドバシカメラ、ビックカメラ等）でも購入することができます。

## Q15. 親から仕送りをしてもらうため、銀行口座を作りたいですが、どうすればいいですか。

ガイダンス期間中に、ゆうちょ銀行の方が来られます。そこで銀行口座を作ることができます。

## Q16. 学内に礼拝室はありますか。

はい。国際課に来てください。

## Q17. ウォーターサーバーはありますか。

はい。学内にあります。

## Q18. 学内の食堂はハラルやベジタリアンの食べ物がありますか。

ほとんどありません。学生ホールの売店に少しだけハラルやベジタリアンコーナーがあります。

## Q19. 持病があります。今服用している薬を日本で入手できますか。

必ず日本で入手できるとは限りません。来日前に、かかりつけの医師に薬の入手方法など、必ず相談してください。

## Q20. 既に海外の保険に入っていますが、新たに保険に入る必要はありますか。

国民健康保険に全員加入する必要があります。ケガや病気になった場合、医療費の70%がカバーされます。手続きについては、入学後にご案内します。



# キャンパスマップ



中央棟地下2F 東棟 3F おむつ台設置箇所  
 中央棟地下1F 東棟 4F 中央棟地下2F  
 東棟 1F 東棟 5F (女子トイレ内)  
 西棟 2F 東棟 6F

- AED学内設置場所
- 食堂・売店
- 学生専用駐車場
- 一般専用駐車場
- 黄色にぬってある道は坂道です。
- 階段
- バリアフリートイレ

創価大学



## 連絡先

創価大学住所	東京都八王子市丹木町 1-236
国際課事務所	創価大学中央教育棟東棟 6階
電話番号	海外から +81-426-91-8230 日本国内から 042-691-8230
Email	<a href="mailto:intloff@soka.ac.jp">intloff@soka.ac.jp</a>
窓口時間	平日：9時半～17時まで 土曜：9時半～12時まで 日曜・祝日：休業

