

创价大学 入学手续纲要①

《2022 年度 春季学期入学用》

衷心祝贺各位同学被创价大学录取！



请各位仔细阅读入学手续纲要，并在指定日期前办理入学手续。

※入学手续纲要中记载的时间均为日本时间（JST）。

【入学手续相关问题咨询】

创价大学 国际部 国际课

Tel: +81-42-691-8230

Fax: +81-42-691-9456

E-mail: welcome@soka.ac.jp

~本资料包含的内容~

1. 今后的手续流程
 - 1.1 从“在留资格认定证明书”申请到赴日前的流程
2. 获取在留资格认定证明书
 - 2.1 填写“签证信息”
3. 关于留学生宿舍
 - 3.1 “住宿调查问卷·入宿申请”
 - 3.2 宿舍的种类寮
 - 3.3 寝具的购买
 - 3.4 宿舍费的支付
4. 关于赴日
 - 4.1 关于赴日
5. 学费·宿舍费的支付
 - 5.1 支付前流程
6. 赴日前需提交的文件
 - 6.1 麻疹·风疹预防接种调查问卷
 - 6.2 健康调查问卷
7. 赴日后需提交的文件
 - 7.1 个人信息同意书
 - 7.2 入宿誓约书
 - 7.3 护照和在留卡复印件
8. 校园地图

接下来带大家了解入学
前手续流程!! 一定要一

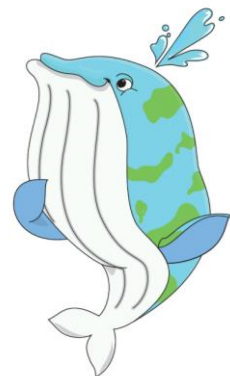

待办事项 TO DO LIST

No.	手续内容	日期	✓
1	阅读入学手续纲要		
2	确认报名网页上填写的本人邮箱地址是否正确 ※今后重要联络将会发送到此邮箱		
	护照办理・更新 ※没有护照的同学或者护照有效期不足6个月的同学		
4	在报名网页填写「签证申请信息」	12月9日(四)	
5	通过报名网页提交「护照复印件」	12月9日(四)	
6	填写「居住调查问卷・入宿申请」(网页调查问卷)	12月24日(二)	
7	机票预约 ※由于受到入境限制等影响, 再做另行通知。		
8	填写「到达日程调查问卷」(网页) ※由于受到入境限制等影响, 再做另行通知。		
9	提交「麻疹・风疹预防接种调查问卷」	2月11日(五)	
10	提交「健康调查问卷」	2月11日(五)	
11	提交「监护人是否参加开学典礼调查问卷」(※仅对象者)	另行通知	
12	支付入学金、学费、宿舍费(希望入住者)、寝具费(希望入住者) ※若没有确认到账, 将视为放弃入学。	2月25日(五)	
13	接收「在留资格认定证明书」「录取通知书」「入学后日程」 ※如有在留资格办理失败的情况, 我校会联系学生本人。	※3月上旬由创价大学邮寄	
14	办理签证 到最近的大使馆或领事馆办理入境所需的签证。 ※签证种类是“留学”, 所需材料请向各国大使馆等确认。	3月上旬	
15	阅读生活指南	赴日前	
16	获得在留卡	机场(入境时)	
17	申请资格外活动许可	机场(入境时)	
18	提交「个人信息同意书」	指导会	
19	提交「入宿誓约书」(仅入宿者)	指导会	
20	提交「护照」复印件	指导会	

从提交签证申请信息到赴日的手续

①

【提交签证申请信息】

期限：12/9（四）

- 填写签证申请信息并提交
- 上传护照复印件

国际课

向入境管理局提出申请

②

2月底~3月初

收到「在留资格认定」、「入学通知书」

国际课

2月底~3月初

- 收到在留资格认定证明书
- 把在留资格认定证明书和入学通知书邮寄给合格者

③

【办理签证】

前往大使馆

携带物品：在留资格认定证明书、护照

※签证种类「留学」



赴日日程的详细介绍另行通知

④

【领取在留卡】（入境时）

- 出示护照
- 出示签证
- 提交在留资格认定证明书

☐ 获得「资格外活动许可」印章

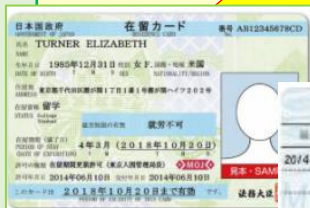

前往创价大学！

在机场领取「在留卡」和「资格外活动许可」！！

STEP 1

提交签证申请信息&护照!

现在，对于居住在海外、以入学我校为目的入境的外国籍学生，在办理留学签证前需申请「在留资格认定证明书」。

申请由大学代办，请在报名网站填写“**签证申请信息**”并上传“**护照照片**”！

【填写签证申请信息】

1 选择「填写签证申

査証情報を入力

点击这里

出願する

写真アップロード

2 选择现在的签证

- 日本国籍を持っている
↳ (※拥有日本国籍，无需申请签证)
- 在留カードを持っている
↳ (※拥有在留卡，自行更新签证)
- 日本国籍及び在留カードを持っていない

Next

3 填写签证申



査証申請情報

個人情報

国籍

生年月日 / /

氏名

※/スポートに記載されているとおり入力 (大文字、アルファベット)
※/スポートをこれから申請する方は申請予定の名前と同じローマ字表記で入力

性別

出生地 ※中国・ベトナムの方は州/市まで記入

職業

本国における居住地 (現住所)

【上传护照照片】



还没有上传的同学请在
这里上传护照照片哦！

【注意事项】

- 有护照者：请在报名网页上传。
- 无护照者：请尽快办理。然后在报名网页上传。
- 日本国籍者：无需申请签证。需在报名网站上传护照复印件。
- 已在日本的外国籍者：请自行更新签证。

另外，申请签证需要我校代表者的印章，因此在向入境管理局提交申请之前请务必与我校联系。

- 护照与签证申请信息的名字必须完全一致，即使有一个英文字母不同也会影响签证办理。
- 预计入境管理局于3月初发放在留资格认定证明书。发放后，我校会向已缴纳学费的新生邮寄在留资格认定证明书。
- 签证申请信息的重要文件邮寄地址一栏中，请填写3月初可以接收在留资格认定证明书的地址。
- 办理签证申请所需文件因国家而异。请合格者前往当地大使馆就关于如何办理入境签证进行详细咨询。

提交截止日期
2021年12月9日(四)!
尽早提交哦！





STEP 2

填写「居住调查问卷・入宿申请」！

提交截止日期、
2021年12月24日（五）！
尽早填写哦！



● 决定宿舍

决定宿舍、填写「住宿调查问卷·入宿申请」。

公寓

宿舍

熟人家

“住宿调查问卷·入宿申请”URL：【截止日期】12月24日

日语·英语：<https://forms.office.com/r/SdBfRTNBuL>



宿舍种类

创价大学为留学生提供7个宿舍。希望来自全日本·全世界的学生通过共通的生活养成良好的合作能力以及自理能力。入住初期，由于各自的文化及习惯的差异可能出现不同的意见，各位通过互相协商解决各种问题到各自退宿时能够结下深厚友谊！

各宿舍环境和费用等均可在以下网页的「留学生宿舍指南」上查看，希望入住者可以进行下一步的申请手续。



「留学生宿舍指南」<https://www.soka.ac.jp/cn/admissions/enrollment/dormitories>





关于宿舍

阅读宿舍指南页



选择宿舍



决定是否通过学校购买寝具



填写「住宿调查问卷·入宿申请」



【可搬入日】

赴日时间确定后再通知。

我们会在 **2月15日(二)** 邮件

发送能否入住的通知~!



宿舍地址

男生宿舍	宝友寮	东京都八王子市滝山町 1 - 4 8 3
	滝山国际寮	东京都八王子市丹木町 1 - 2 3 6
女生宿舍	太阳花	东京都八王子市丹木町 3 - 1 0 1 - 1
	秋樱寮	东京都八王子市滝山町 1 - 5 8 2 - 1
	万叶国际寮	东京都八王子市丹木町 1 - 2 3 6
	创春寮	东京都八王子市丹木町 1 - 2 3 6
	友光寮	东京都八王子市滝山町 1 - 481

关于购买寝具

寝具（被子、褥子、枕头）可提前预定。

※特别履修生・交换生可借用大学寝具。无需购买。

寝具	3件套（被子、褥子、枕头） ※被套、枕套等，赴日后请自行购买。
金额	8,900 日元

请通过“[住宿调查问卷・入宿申请](#)”的链接申请寝具。

◆お買得3点セット◆



房间里有床哦！



退宿日

课程	退宿日
别科生	2024年2月28日止
本科生	2023年2月28日止
交换生・ 特别履修生	第1学期：2022年8月10日止
	第2学期：2023年2月10日止

【留学生宿舍注意事项】请遵守相关规则。

※宿舍费・寝具费请务必在规定日期之前缴纳。如在规定日期前没有确认到缴纳费用，则自动取消申请。

○入宿许可通知：2022年2月15日二（邮件告知）



○关于宿舍生活的规则

■入宿后不能更换宿舍。

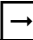
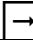
■宿舍门禁：男生宿舍  23点、女生宿舍  23点

■宿舍清扫由学生自主安排。

■原则上，宿舍禁止住宿生以外人员进入。根据各宿舍的规定，也可能设置固定会客的区域。（详细情况请在入住后各自确认）

★疫情期间特别规定详见另外的资料。

○关于宿舍的公共设施

「留学生宿舍指南」URL:

<https://www.soka.ac.jp/cn/admissions/enrollment/dormitories>

○关于向宿舍邮寄包裹

■向宿舍邮寄包裹的人请确保包裹在入宿后到达。

请确认好“宿舍地址”。

■若包裹在入宿之前到达则无法接收。

○关于吸烟・饮酒

留学生宿舍作为例外，留学生在遵守以下原则的情况下允许吸烟・饮酒。

※在日本，未满20周岁禁止吸烟・饮酒。

■禁止在各个宿舍建筑物外（或楼顶）【吸烟区】以外的场所吸烟。

（创春寮不设吸烟区，因此禁止吸烟）

■关于饮酒，请遵守各宿舍相关规定。

2021 年 11 月 25 日

国际部国际课

疫情期间留学生宿舍管理规定

※可能会根据疫情情况发生变化。

● 外出限制

在彻底贯彻疫情防控对策的前提下，我们将允许您外出，但高风险地区（封闭空间、密集场所、密切接触场景）除外。外出时请务必遵守宿舍门禁。此外，根据感染的传播情况，外出范围可能会受到限制。

● 外出就餐人数限制

在校外就餐时有人数限制。目前，最多允许 4 人用餐。但是，在就餐交谈时请务必佩戴口罩。另外，请远离“三密”店铺。请注意，无论人数多少，都不允许在朋友家中聚餐。

● 关于外宿

原则上不提倡外宿。如果不得不外宿，或因家人的日程安排而希望外宿的情况，在告知宿舍长并得到宿舍长许可的情况下可以外宿。

为了保护您自己和周围人的健康安全，请理解宿舍规则并配合实施疫情防控措施。



STEP 3

填写抵达日程调查问卷！

现在，关于 2022 年 4 月新生能否赴日政府还没有明确公布。具体情况确定后我们会再联系大家，请大家耐心等待。





SOKA University

STEP 4

别忘记支付「入学金・学费・宿舍费・寝具费」哦！

学费支付截止日期

2022年2月25日(五)!

要尽早支付哦！



SOKA UNIVERSITY



● 支付流程

支付种类・指示通知书	通知时间	支付期限
入学金・学费：「入学金・学费支付通知书」	2022年1月末	2022年2月25日
宿舍费：「入宿许可通知书・住宿费支付通知书」	2022年2月中	-

※关于支付宿舍费，由于入境时间不同金额也不同，考虑到入境限制，我们会另行通知。

学费支付方法：请确认将在1月份发送的通知资料。

宿舍费支付方式：信用卡

如有特殊原因无法用信用卡支付时，也可以海外汇款或国内汇款（汇款手续费由付款人承担）。想要咨询海外汇款的话，请注明考号和姓名发邮件至



邮件题目：考号_姓名
 邮件内容：海外汇款・国内汇款
 例)题目 2011X23_SOKA JOO
 内容：希望通过海外汇款支付。

1月末收到来自国际课的学费支付通知邮件



支付入学金和学费



国际课确认到费用到账后，
将开始邮寄在留资格认定证明书和入学许可书。

如果您无法在 2 月 25 日(星期五)之前付款，
您将会被视为拒绝入学。





SOKA University

STEP 5

一起来确认赴日前需要提交的文件吧！

SOKA UNIVERSITY



1. 健康调查问卷

从现在开始，您将在一个陌生的环境中度过很长一段时光。无论身体多么健康的人都会有感到不适的时候。因此为了能够让您的留学生活更加圆满顺利，请配合进行健康调查。

2. 麻疹·风疹预防接种调查问卷

2007 年，麻疹以大学和高中为中心在日本肆虐。为了让各位在可能发生集体感染的日本度过健康快乐的大学生活，必须保证身体对麻疹和风疹有足够的免疫力。

如果不提交此问卷将无法入学我校。请务必提交。为了掌握大家的健康状况，做好适当的支援准备，请大家务必在规定日期前提交“健康调查问卷”和“麻疹·风疹预防接种调查问卷”。

登陆下方链接，下载并填写。

- 问卷下载链接：<https://bit.ly/3d1YUdT>



- 提交网页：

<https://sokauniversity.app.box.com/f/7b992a7bf621421591d4b6c719ef1bba>

- 提交期限：2022年2月11日（五）

※如果无法登陆上述网页，请把健康调查问卷和麻疹·风疹调查问卷添加在邮件中，发送到下述邮箱。

- 提交邮箱地址：_____ .s417b5p7lhekqwr1@u.box.com

※请把各文件名改为“考号_姓名”后上传。

例) 1234567_創価太郎.pdf

③【监护人是否参加开学典礼调查问卷】※对象：仅别科·本科 I 类、II 类新生

由于新冠疫情的影响，开学典礼的举办形式还在商讨中。具体细节决定后我们会邮件通知相关对象者。届时请查收邮件，并在规定日期前回答问卷。

※注意事项

- 特别履修生、交换留学生的监护人不在参加范围内。
- 仅监护人（亲属）可以参加。
- 按照往年惯例，1 名学生最多可以携 2 名监护人参加。
- 如超过申请期限恕不受理。



SOKA University

STEP 6

一起来确认赴日后需提交的文件吧！

SOKA UNIVERSITY

①【个人信息同意书】

②【入宿誓约书】(仅限进入宿舍者)

登录网站：<https://bit.ly/3dlYUdT>



赴日

仔细阅读「个人信息同意书」、「入宿誓约书」

来日后，在入学前指导会上将文件发给各位签名后提交。

③【护照复印件】

需要复印的页面：

护照

- 照片页
- 贴有签证页
- 贴有上陆许可页



見本

样本 (Sample)

※赴日后，我校会统一将文件发给各位。请于入学后提交。

同意书

学校法人 创价大学

理事长 田代 康则

我理解并同意创价大学入学时发放的文件「I 学生等的个人信息及利用目的」，
并且对「II 学生等的个人信息提供给第三方」上记载的内容无异议。

年 月 日

学 号

22×××

学生姓名

印

入宿誓约书(留学生用)

创价大学校长 马场善久 阁下

我将严格遵守创价大学的宿舍管理规定。具体如下：

- 1. 保证遵守学校校规及各宿舍的管理规定，营造安全健康的宿舍生活。
- 2. 对以下命令禁止的规定严格遵守。
 - 禁止带入房间的物品
 - ・ 危险物品（对身体造成危险的药品等）、动物类
 - ・ 易燃物（电炉、香薰蜡烛、蜡烛等容易引发火灾的物品）
 - ・ 电视、冰箱、微波炉等在公共区域中已经配备的物品
 - 关于交通工具
 - ・ 禁止驾驶四轮机动车及摩托车
 - ・ 不要使用防盗登记不在自己名下的自行车
 - 关于访客及吸烟
 - ・ 住宿学生的家属、亲人和朋友不得留宿
 - ・ 遵守宿舍规定的关门时间。访客在关门时间前离开宿舍
 - ・ 宿舍内禁止吸烟
- 3. 学校认为不适合住宿舍并责令退宿时，须在 2 周内退宿。
- 4. 由于故意或过失行为对学校及宿舍造成损失时会立即赔偿。
- 5. 在防火管理、保健卫生管理、灾害防止等其他学校或宿舍设施运营管理时，认真听从学校指示，积极配合。
- 6. 不将宿舍房间作为其他目的使用。不让住宿学生以外的人员留宿。不损坏房间设施。未经许可，不得擅自改变房间设施。
- 7. 在规定日期内退宿。
- 8. 对已缴纳的住宿费如没有特殊原因不予返还没有异议。

我保证遵守上述规定。

20 22 年 3 月 25 日

宿舍名： Hoyu Dormitory 学号： 22XXXXX

姓名： SOKA TARO

签名： 創価 太郎 (签字或盖章 印)

キャンパスマップ



中央棟地下2F 東棟 3F おむつ台設置箇所
 中央棟地下1F 東棟 4F 中央棟地下2F
 東棟 1F 東棟 5F (女子トイレ内)
 西棟 2F 東棟 6F

- AED学内設置場所
- 食堂・売店
- 学生専用駐車場
- 一般専用駐車場
- 黄色にぬってある道は坂道です。
- 階段
- バリアフリートイレ



創価大学

東京富士美術館



SOKA University



联系方式

创价大学地址	东京都八王子市丹木町 1-236
国际课办公室	创价大学中央教育栋东栋 6 层
电话号码	海外 +81-426-91-8230 日本国内 042-691-8230
Email	intloff@soka.ac.jp
窗口时间	工作日: 9 点半~17 点 周六: 9 点半~12 点 周日·节假日: 休息